# 2025 CHEJU HALLA UNIVERSITY

63092 제주특별자치도 제주시 한라대학로 38(노형동)
38, Halladaehak-ro, Jeju-si, Jeju Special Self-Governing Province, Republic of Korea
Tel 064-741-7575 | Fax 064-747-3989 | www.chu.ac.kr

제주한라대학교
CHEJU HALLA UNIVERSITY

제주한라대학교 2025학년도 브로슈어

www.chu.ac.kr

제주한라대학교
CHEJU HALLA UNIVERSITY

국제화를 향한 미래비전을 실현하는 대학교

# 2025 CHEJU HALLA UNIVERSITY

# CONTENTS


03 **인사말**
President Message

05 **글로벌 교육 프로그램**
Global Education Programs

07 **프리미엄 교육 프로그램**
Premium Education Programs

10 **프리미엄 취업 프로그램**
Premium Employment Programs

12 **프리미엄 장학제도·복리 후생 시스템**
Premium Scholarship & Welfare System

15 **간호학부**
School of Nursing
간호학과

17 **보건학부**
School of Health Sciences
임상병리과 | 물리치료과 | 작업치료과 | 응급구조과
방사선과 | 보건행정과

25 **국제관광호텔학부**
International School of Tourism & Hospitality
호텔경영학과 | 호텔외식경영학과 | 국제경영학과
관광경영과 | 관광영어과 | 관광중국어과 | 관광일본어과
호텔조리과 | 레저스포츠과

37 **사회복지학부**
School of Social Welfare
사회복지학과 | 유아교육과 | 사회복지과 | 복지행정과

43 **정보기술 / 건축학부**
School of Information Technology & Architecture
방송영상학과 | 인공지능학과 | 건축디자인과 |
컴퓨터정보과 | 컴퓨터멀티미디어과

51 **생명자원학부**
School of Equine and Horticultural Science
마산업자원학과 | 마사학과 | 환경원예과

57 **예술학부**
School of Arts
산업디자인학과 | 음악과 | 뷰티아트과

63 **대학 부속기관**
Supporting Facilities

65 **산학협력 부속기관**
Academy Industry Co-op

67 **연혁**
History



제주한라대학교 총장 | 경영학박사

김 성 훈

# 새로운 희망이 움트는 곳
## 제주한라대학교

제주한라대학교에서 보다 넓고 큰 세계를 향해 도전할 수 있는
자신감과 에너지를 갖기 바랍니다.

제주한라대학교는 1969년 설립되어 개교 반세기의 명문 사학으로 발전하고 있으며,
기술이 주도하는 4차 산업혁명 시대를 맞아 인간이 중심이 되는 기술 사회를 선도하는
인재를 양성하는 대학 'UNIVERSITY 5.0'을 기치로 새로운 시대를 향해 출발했습니다.

우리대학교는 글로벌 스탠다드에 부응하는 교육의 질적 개선을 도모하기 위하여
'LEARNING 5.0'의 체계 아래 자율적 학습과 탐구에 기초한 차별화
교육프로세스를 적용하고 있습니다.
이와 함께 미국, 호주, 유럽, 일본, 중국 등 해외 명문대학교들과 실질적인
교류를 통해 세계를 향해 당당하게 도전할 수 있는 역량을 갖춰 나가고 있습니다.

특히 관광분야, 간호·보건분야, 정보기술분야 등에서 외국의 유수 명문대학교들과
복수학위·연계 교육과정을 운영하고 있으며, 일본·호주지역 산업체와
해외취업 프로그램을 운영하는 등 글로벌화된 교육환경을 구축하여, 특성화된
대학교로서의 확고한 위상을 정립하고 있습니다.

대학이라는 새로운 환경에서 꿈을 펼쳐나갈 학생 여러분!
제주한라대학교에서 보다 넓고 큰 세계를 향해 도전할 수 있는
자신감과 에너지를 갖기 바랍니다.
저희는 여러분의 빛나는 미래를 위해 언제나 노력할 것입니다.



제주한라대학교
CHEJU HALLA UNIVERSITY



# 글로벌 스탠다드 최우수 교육 과정 운영 대학교

### 해외 유수 대학 간 연계교육과정 운영

중국 남개대학교 관광·서비스 학원 간 2+2 복수 학위과정
중국 남개대학교 국제경제 학원 간 2+2 복수 학위과정

### 교육국제화 역량 인증대학

외국인 유학생 유치 및 관리 역량 우수대학
정부초청 외국인 전문학사과정 장학생 수학대학
영어트랙, 이중언어 교육과정 운영 및 원어민 교수 최다 확보
AICPA 자격증 등 국제공인 자격 취득 과정 운영

### 전문대학 해외 취업 우수대학

해외기업 간 산학협력 체결 및 교류
개발도상국 사회 개발지원 ODA 사업 지원
전국 해외 취업자 수 1위 대학(2012~2014)


CHEJU HALLA UNIVERSITY
錦 湖 館

# 국내 최초 2-3-4년제 탄력적 학사학위 제도 운영 대학교

## 4 년제 학사과정

- 간호학과
- 호텔경영학과
- 호텔외식경영학과
- 국제경영학과
- 사회복지학과
- 인공지능학과
- 방송영상학과
- 마산업자원학과
- 마사학과
- 산업디자인학과

## 3 년제 전문학사과정 + 1년 (학사)

- 임상병리과
- 물리치료과
- 작업치료과
- 응급구조과
- 방사선과
- 보건행정과
- 유아교육과
- 건축디자인과

## 2 년제 전문학사과정 + 2년 (학사)

- 관광경영과
- 관광영어과
- 관광중국어과
- 관광일본어과
- 호텔조리과
- 레저스포츠과
- 환경원예과
- 사회복지과
- 복지행정과
- 컴퓨터정보과
- 컴퓨터멀티미디어과
- 음악과
- 뷰티아트과



## 각 학과 특성 및 커리큘럼에 따라 2년제, 3년제, 4년제 학사과정 운영

- 학생들에게 다양한 학과 선택 및 심화학습 선택 기회 부여
- 2년제·3년제·4년제 다양한 학사과정 제공
- 전문 직업인이 될 수 있도록 특성화된 교육 기회 부여

# 맞춤형·특성화 교육으로
# 국내 및 해외 취업에 강한 대학교



# 다양한 취업 지원 프로그램 & 맞춤형 취업 패키지 운영
# 전국 상위권 글로벌 취업 특성화 대학!

• 맞춤형 산학협력 프로그램을 통해 다양한 취업 기회 부여
• 해외 취업에 적합한 글로벌 교육 프로그램 운영

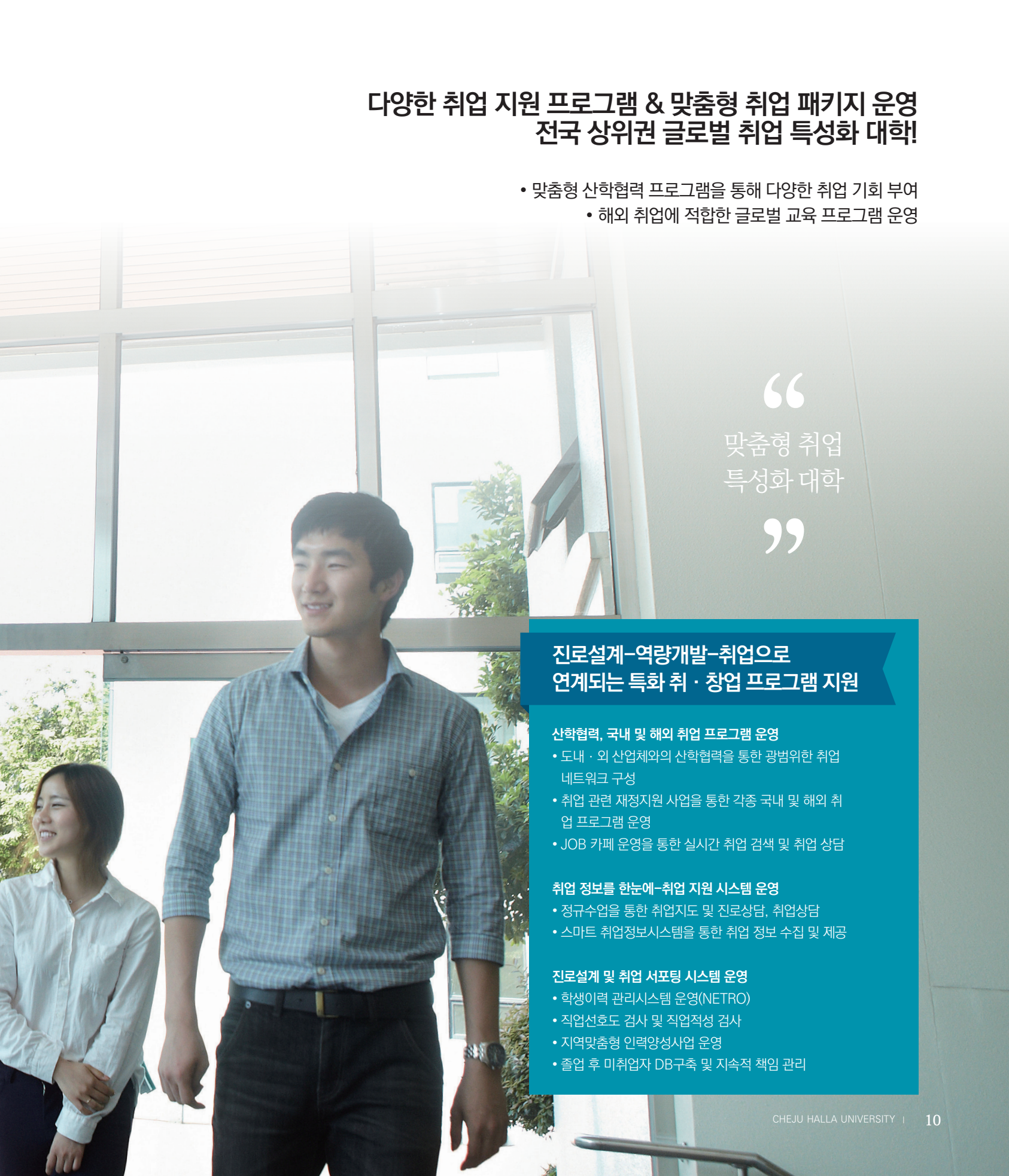

"맞춤형 취업 특성화 대학"

## 진로설계-역량개발-취업으로 연계되는 특화 취 · 창업 프로그램 지원

**산학협력, 국내 및 해외 취업 프로그램 운영**
- 도내 · 외 산업체와의 산학협력을 통한 광범위한 취업 네트워크 구성
- 취업 관련 재정지원 사업을 통한 각종 국내 및 해외 취업 프로그램 운영
- JOB 카페 운영을 통한 실시간 취업 검색 및 취업 상담

**취업 정보를 한눈에-취업 지원 시스템 운영**
- 정규수업을 통한 취업지도 및 진로상담, 취업상담
- 스마트 취업정보시스템을 통한 취업 정보 수집 및 제공

**진로설계 및 취업 서포팅 시스템 운영**
- 학생이력 관리시스템 운영(NETRO)
- 직업선호도 검사 및 직업적성 검사
- 지역맞춤형 인력양성사업 운영
- 졸업 후 미취업자 DB구축 및 지속적 책임 관리



다양한 장학 혜택,
최첨단 교육 시설을 갖춘 대학교



# 다양하고 풍부한 프리미엄 장학제도

• 성적장학금, 특별장학금, 국가장학금, 근로장학금 등
30여개의 다양한 장학제도 운영

| | |
|---|---|
| 1인당 평균 장학금 | 2,876,281원 |
| 수혜인원 (연간) | 10,447명 |
| 총 장학금액 | 13,331,562,680원 |

〈2023년 기준〉

• 취업·학습 능력 향상을 위한 다양한 프로그램 운영
• 학생들을 위한 다양한 복지제도 및 최첨단 교육 인프라 구축

## 학생 중심 다양한 복지제도

**다양한 복리후생제도**
다양한 메뉴를 갖춘 초대형 식당과 전공·교양 서적이 가득한 구내 서점, 도내 최고 수준의 기숙사인 한라학사, 매점, 은행 등 학생 중심의 다양한 복지시설 완비. 제주 시내 중심에 캠퍼스가 위치해 편리한 접근성

**원거리 통학생들을 위한 스쿨버스 운행**
제주한라대학교는 원거리 통학생들을 위해 시내 주요 거점 지역을 중심으로 무료 스쿨버스를 운행해 원거리 학생들도 누구나 쉽게 통학이 가능하도록 편의 제공

**책임지도교수제 실시**
개개인마다 책임지도교수가 배정되어 학습 방법 및 생활 상담, 지도 상담 등을 실시하고 특히 학생 상담을 정규 교육과정에 포함시켜 최소한 한 학기 2회 이상 상담한 후 학생지도평가표에 의해 평가

**최첨단 멀티미디어 교육환경**
학생들의 학습 능력과 글로벌 경쟁력을 높이고 더 나은 교육 인프라를 위한 유비쿼터스 캠퍼스를 실현하기 위해 최첨단 강의실과 실습실, 최신 네트워크 시스템으로 다양한 멀티미디어 환경을 조성

# 세계적 수준의 대학 학부

- 미국 · 영국 · 중국 등 해외 명문 대학들과 활발한 교류
- 2012~2014년 전국 전문대학 해외 취업자 수 1위

CHEJU HALLA UNIVERSITY

01

## 간호학부
School of Nursing



간호학과

도내 최고의 역사와 전통을 바탕으로 전문의료기관과 연계된 실무 중심 교육과 해외 의료기관 연수 등의 기회를 제공함으로써 글로벌 전문 의료인 배출

02

## 보건학부
School of HealthSciences



임상병리과·물리치료과
작업치료과·응급구조과
방사선과·보건행정과

전국 최고 수준의 첨단 교육 환경과 전문의료인 양성을 위한 특성화된 현장 실무 중심 교육으로 실무와 인성을 갖춘 의료 전문 직업인 양성

03

## 국제관광호텔학부
International School of Tourism & Hospitality



호텔경영학과·호텔외식경영학과
국제경영학과·관광경영과
관광영어과·관광중국어과
관광일본어과·호텔조리과
레저스포츠과

글로벌 관광시대를 맞아 세계적 수준에 걸맞은 특성화 교육과 인프라로 이론과 실무능력을 갖춘 글로벌 관광 전문인력 양성

04

## 사회복지학부
School of Social Welfare



사회복지학과·유아교육과
사회복지과·복지행정과

더불어 사는 세상을 위한 인류애
실천 및 복지 증진에 필요한
전문지식과 기술을 교육함으로써
사회복지 · 유아교육 전문가 양성

05

## 정보기술/건축학부
School of Information Technology & Architecture



방송영상학과·인공지능학과
건축디자인과·컴퓨터정보과
컴퓨터멀티미디어과

스마트 시대의 진정한 주역으로
미래를 이끌어갈 디지털 융복합
전문가 양성

06

## 생명자원학부
School of Life Science & Resources



마산업자원학과
마사학과
환경원예과

대한민국 No.1 말산업
전문인 글로벌 인재 및 힐링
관광산업을 창출하는 스마트
원예전문가 양성

07

## 예술학부
School of Arts



산업디자인학과
음악과
뷰티아트과

이론 및 실무 중심 교육으로
'문화의 세기' 21세기를 선도하는
글로벌 예술 인재 양성

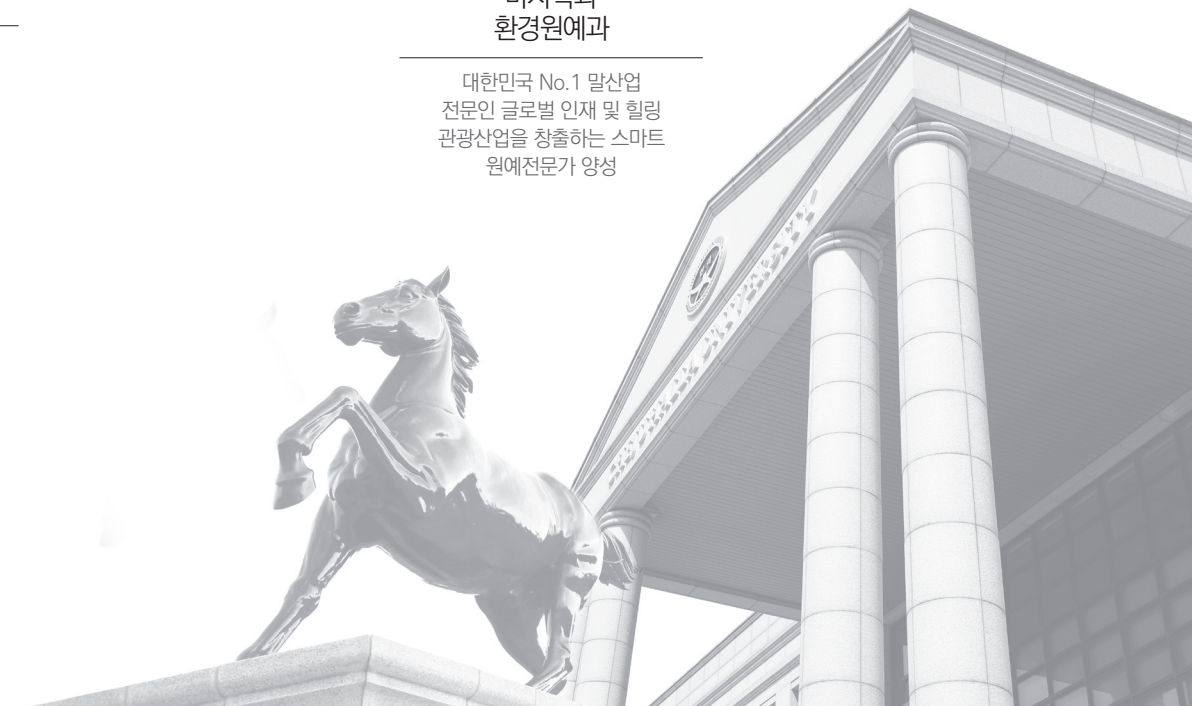



# 01

# 간호학부

## School of Nursing

간호학과

# 이론과 실무 능력을 겸비한 전문 의료인 양성

### 나의 밝은 미래와 건강한 사회를

알찬 교육과정을 통해 세계화와 지식 정보화 시대에 부응할 수 있는
간호전문인을 배출하고 있으며, 졸업 후 해외유학 및 취업기회 확대

### 간호학부의 차별화된 경쟁력

- 수업연한 4년제 간호학과
- 전국 최초로 PBL을 도입하여 독창적인 통합교과과정 운영
- 한라·뉴캐슬 PBL 교육연구원과 연계된 체계적인 교육
- 한라·스토니브룩 응급의료교육원과 연계된 교육 및 실습
- 쾌적한 교육환경과 최첨단 실험·실습 기자재 구축
- 해외 유학 및 산업체 경력이 풍부한 전공 분야 교수진 확보
- 매년 전국 최고 수준의 취업률 달성
- 전국 최고 수준의 국가시험 합격률

### 국제 경쟁력을 갖춘 전문간호교육

- 글로벌 인재 양성을 위한 특별 프로그램 운영
- 미국 뉴욕주립대 스토니브룩 간호대학과 학생 실습 교류 및 인턴십 프로그램 운영
- 호주 뉴캐슬대학과의 학술 교류

### 한라·뉴캐슬 PBL교육연구원 운영 한라·뉴캐슬 PBL교육연구원 운영

- PBL(Problem Based Learning) 교육방법 연구 및 적용
- 교내·외 교수 대상 PBL 교수법 교육 및 자문 연구지원
- 국제학술심포지엄 개최
- 국제 학술지 저널 발간(JPBL)









# 간호학과 DEPT. OF NURSING

학과문의처 064-741-7659,7610, 7441

## 최첨단 교육 여건을 바탕으로 인류애의 꿈을 실현한다

우리 대학의 핵심학과인 간호학과는 제주 지역 최초의 간호교육기관으로서 50여년 전통을 바탕으로 세계 속의 학과로 성장하고 있다. 2001년부터 문제중심학습법(Problem Based Learning, PBL)을 도입하여 운영하고 있다. 또한, 국내외 산업체의 요구와 변화를 수용할 수 있는 교육 여건과 글로벌 직업교육 역량 및 지속적인 성장 가능성을 갖춰 우수한 간호사를 배출하고 있다.

### 학과 특성화

- 50여 년 전통과 역사의 도내 최초 간호교육기관
- 10년 연속 교육부 선정 전국 최우수 특성화 학과
- 전국 최초 PBL을 통한 실무 중심 통합교과과정 운영
- 한라·뉴캐슬 PBL교육연구원과 연계된 교육 및 실습
- 글로벌 인재양성을 위한 특별프로그램 운영
- 미국 뉴욕주립대 스토니브룩 간호대학과 학생 실습 교류 프로그램 운영
- 호주 뉴캐슬대학과의 학술 교류
- 해외 유학 및 산업체 경력이 풍부한 전공 분야 교수진 확보
- 2014년 교육부 국제협력 선도대학 선정
- 2014~현재 KOICA 국제개발협력 이해 증진 교과목 운영
- 2020년 간호대학 실습교육 지원사업 선정(보건복지부)
- 2024년 북경협화의과대

### 취업 및 진학

- 종합병원 및 병·의원 간호사, 간호·보건직 공무원, 보건교사, 산업간호사, 간호장교
- 사회복지기관, 요양기관, 연구기관 등 취업, 해외 취업 등
- 국내외 대학원 진학

### 교육과정 | 4년제

**1**

대학세미나, 공통교양(1)~(9), 의학용어, 해부학, 생리학, 미생물학, 인간성장과 발달, 인간관계와 의사소통, 간호학개론

**2**

공통교양(10)~(11), 약리학, 병리학, 상담이론과 실제, 생명윤리, 기본간호학(1), 간호과정, 기본학호학(2), 성인간호학(1), 아동간호학(1), 여성건강간호학(1), 기본간호학실습(1), 기본간호학실습(2), 건강사정및실습, 글로벌간호, AI와간호정보학, 간호통계학, 간호취창업의이해, 보완대체요법, 교육학개론, 디지털교육, 교육과정, 교육철학및교육사

**3**

성인간호학(2), 정신간호학(1), 지역사회간호학(1), 간호연구방법론, 여성건강간호학(2), 모아시뮬레이션(1), 성인간호학실습(1), 간호창업, 보건교육론(캡), 응급재난간호, 지역사회간호학실습, 정신간호학실습, 성인간호학(3), 간호관리학(1), 지역사회간호학(2), 아동간호학(2), 정신시뮬레이션실습, 모아시뮬레이션실습(2), 성인간호학실습(2), 성인간호학실습(3), 중환자간호, 교육사회, 교육심리, 교육방법및교육공학, 교직실무

**4**

모아간호학실습, 성인간호학(4), 간호관리학(2), 정신간호학(2), 통합간호(1), 통합시뮬레이션, 성인간호학실습(4), 노인간호학(캡스톤디자인), 특수아동간호, 보건프로그램개발및평가, 성인간호학(5), 보건의료법규, 지역사회간호학(3), 간호관리학실습, 정신건강증진, 여성과건강, 통합간호학실습(1), 통합간호학실습(2), 교육봉사활동(1), 학교폭력예방및학생의이해, 학교현장실습, 교육봉사활동(2), 특수교육학개론

# 02

# 보건학부

## School of Health Sciences

임상병리과 • 물리치료과 • 작업치료과 • 응급구조과 • 방사선과 • 보건행정과



# 현장 실무 중심 교육으로 전국 최고 수준의 보건의료 전문 직업인 양성

**세계 속 메디컬 코리아의 주역으로!**
제주한라대학교 보건학부는 전국 최고 수준의 첨단 교육환경과 특성화된 교육방법으로
국내 수준을 넘어 세계 수준의 글로벌 스탠다드를 지향

**보건학부의 차별화된 경쟁력**
- 보건학사학위를 위한 전공심화과정 운영
- 전국 최고수준의 국가시험 합격률 및 취업률
- 도내 및 수도권 대형 의료기관간의 산학 network 구축
- 최첨단 교육시설 및 기자재 구축
- Learning 5.0, S-PBL, NCS, Open courseware 등 다양한 교육방법 적용
- 외국어 능력 우수자의 해외연수 및 유학기회 제공
- 한라·스토니브룩 응급의료교육원과 연계된 교육 및 실습
- 의료복지교육연구원과 연계된 다양한 교육 프로그램 운영

**선진형 교육 인프라 구축 선진형 교육 인프라 구축**
- 한라·스토니브룩 응급의료교육원 | 뉴욕주립대학교 스토니브룩 의과대학과 공동으로 미국심장협회 공인 기본 소생술 및 전문 심장 소생술 교육과정 운영
- 의료복지교육연구원 | 의료·보건·복지 관련 다양한 교육과정 운영 및 노인장기요양 분야 전문인력 양성









# 임상병리과 DEPT. OF CLINICAL LABORATORY SCIENCE

학과문의처 064-741-1691~3

## 생명을 읽는 과학, 질병의 진단을 책임지는 임상병리사
## 질병예방 및 건강증진을 위한 첨단 의과학기술의 리더!

임상병리과는 질병의 진단과 치료 효과 판정을 위한 의학기술 분야와 생명공학, 의학이 결합된 의생명과학분야로 병리학, 생화학, 이화학, 분자생물학적 분석방법의 개발 및 분석 기술, 그리고 분석기기의 유지 관리 능력을 교육하고, 심장초음파, 뇌파, 수면뇌파, 근전도, 폐기능검사 등을 포함한 생리기능 검사 전문인력을 양성한다. 이를 통해 차세대 생명과학 분야의 융·복합의료보건 사업을 선도하는 의과학전문기술인을 목표로 한다.

### 학과 특성화

- 최첨단 실습환경을 갖춘 실무 중심 커리큘럼 운영
- 도내 유일의 차별화된 학과
- 도내 의료기관과 산학협력을 통한 현장 실무 교육
- 풍부한 현장 실무 경력을 갖춘 우수한 교수진 확보
- 해당 분야의 높은 취업률 보장

### 취업 및 진학

- 취업 분야
  - 면허증 소지자 : 의료기관(대학병원, 종합병원의 진단검사의학과, 병리과, 생리기능검사실 등)
  - 면허증 소지자 및 미소지자 : 연구원, 보건직 공무원
- 졸업자 특수분야 취업
  국립과학수사연구원, 질병관리청, 보건환경연구원, 국립검역소, 보건환경연구원, 의료재단, 골수이식센터, 대한적십자사 등
- 진학
  학사학위 전공심화과정(3년 과정을 마치고 졸업 후에 1년 야간 과정을 이수), 대학원 진학

### 교육과정 | 3년제

| | |
|---|---|
| 1 | 임상화학(1), 임상미생물학(1), 임상혈액학(1), 요화학 및실습, 해부학, 인체생리학, 병리학, 조직학 |
| 2 | 조직검사학(1), 심전도및실습, 심초음파및실습, 임상분자생물학, 임상화학(2), 기생충학및실습, 임상혈액학(2), 임상미생물학(2), 바이러스학, 뇌혈류초음파, 신경기능검사학, 임상화학실습, 임상혈액학실습, 임상미생물학실습, 캡스톤디자인임상병리학 임상실습(1)(2) |
| 3 | 면역혈청학, 수혈학 및 실습, 조직검사학(2), 임상생리학실습, 공중보건학, 진균학, 진단세포 및 실습, 보건의료법규 |







# 물리치료과 DEPT. OF OCCUPATIONAL THERAPY

학과문의처 064-741-1646

## 국민 복지와 건강 증진에 기여하는 전문성을 겸비한 물리치료사

물리치료는 열, 전기, 광선 등과 같은 물리적 요소와 도수, 운동치료를 통해 장애를 가진 이들을 일상생활에 복귀시키고 통증의 근본적인 원인을 해결하여 비정상적인 자세 및 몸의 움직임을 개선하는 과학적이고 체계적인 치료행위이다. 초고령화 사회로 인한 헬스케어 수요 증가로 인해 전문성을 갖춘 물리치료사의 필요성이 지속적으로 다양한 분야에서 요구되고 있다. 제주한라대학교 물리치료과는 AI, 로봇, 빅데이터 시대의 요구와 지역의 특성을 융합하여 골프재활, 로봇재활, 뇌과학 분야의 전문 교수진과 함께 보건의료분야에 필요한 전문 인재를 양성하는 것을 목표로 한다.

### 학과 특성화

- 혁신적 교육 프로그램 운영
  MT, 학술제, 올레걷기 행사 등의 다양한 학술적, 사회적 활동과 멘토링, 스터디 그룹을 통해 학생들의 전문성과 팀워크 강화
- 체계적인 학생 지도 프로그램을 통해 전국 최상위의 국가고시 합격률을 지속적으로 유지
- 현장형 실습환경 구축을 통한 실제 임상 기술 및 지식 체험 기회 제공
- 외국어 능력 향상을 위한 프로그램 운영을 통해 글로벌 헬스케어 전문가로 성장할 수 있는 기반 마련
- 학사학위 전공심화과정을 통한 보건학사 학위 취득
- 실무 경험이 풍부한 교수진을 배치하여 학생들에게 실질적인 지식과 경험을 전달하고, 진로 및 임상 실습에 있어 직접적인 멘토링 제공
- 매년 전국 최상위의 취업률을 자랑하며 학생들에게 안정적인 미래와 다양한 직업 선택의 기회 제공
- 골프재활 특성화 프로그램: 국내최초 골프와 관련된 부상 및 재활 전문 물리치료사 양성
- 로봇재활 특성화 프로그램: 첨단 로봇 기술을 활용한 재활치료 프로그램을 운영하여, 로봇공학과 재활치료를 융합한 새로운 임상 전문가 양성

### 취업 및 진학

- 취업 분야
  의료기관(대학병원, 종합병원 등), 보건의료원(보건소) 및 보건직 공무원·군무원, 사회복지기관, 스포츠 분야 물리치료사(프로구단 의무실, 국가대표선수촌), 건강관련센터 운영, 의료기기 연구원, 특수교육기관, 아동발달센터
- 진학
  학사과정, 유학 및 대학원 진학

**교육과정** | 3년제

1 대학세미나, 물리치료학개론, 생리학, 창업실무(1)(2), 해부학, 기능해부학(1), 수치료학, 임상운동학(1), 의학용어, 인공지능과물리치료, 재활의학, 방사선학, 일상생활활동및실습, 피부계물리치료학

2 근골격계운동치료학(1)(2), 기능해부학(2), 임상운동학(2), 전기광선치료학(1)(2), 질환별물리치료학(1)(2), 측정및평가(1)(2), 신경계운동치료학(1), 임상물리치료진단(1), 신경해부생리학, 캡스톤디자인(1)(2), 골프재활도수치료및실습, 스포츠물리치료, 임상실습(1)동계

3 물리치료진단평가문제해결, 신경계운동치료학(2), 임상물리치료진단(2), 정형도수물리치료학(1)(2), 공중보건학, 보건법규, 보장구의지학및실습, 소아물리치료학, 물리치료중재문제해결, 심폐혈관계물리치료학, 임상의사결정, 임상실습(2)하계







# 작업치료과 DEPT. OF OCCUPATIONAL THERAPY

학과문의처 064-741-7696

## "손끝에서 시작되는 재활치료의 완성" 작업치료!

작업치료의 작업(Occupation)이란 인간이 일상생활을 영위하는데 있어 필요한 모든 의미 있는 활동을 말한다. 작업치료란 이러한 작업을 신체적, 정신적 및 발달과정에서 어떠한 이유로든 기능이 저하된 사람에게 치료적 목적을 가지고 적용하는 재활치료의 한 분야이다. 본교의 작업치료과는 풍부한 임상 경력을 가진 우수 교원과 다양한 기자재가 구비된 최상의 교육환경을 가진 실습실을 갖추고 있으며 3년제 교육과정을 통하여 환자의 신체와 정신의 회복을 돕는 재활전문가인 작업치료사 양성을 목표로 하고 있다.

### 학과 특성화

- 작업치료사 면허증 포함 1인 2개 이상의 자격증 획득
- Learning 5.0 및 S-PBL의 수업방식을 통한 현장 실무교육 강화
- 학습 이해도 증가를 위한 다양한 기자재 구비 및 활용
- 풍부한 임상 경력을 가진 우수 교원 확보
- 임상분야별 실습실 확보(수예공작실습실, 아동·성인작업치료실습실, 일상생활활동훈련실 등)
- 국가고시 경쟁력 확보
- 전공 분야별 다양한 취업기회 제공
- 학과 전공 동아리(L.C.H)활동을 통한 다양한 지역사회 봉사활동으로 참여
- 지역사회 연계프로그램을 통한 실습 및 직업 이해도 고취
- 주문식교육으로 현장실무교육 강화
- 학사학위 전공심화과정을 통한 4년제 보건학사 학위 취득

### 취업 및 진학

- 면허증 및 자격증
  작업치료사, 감각재활사
- 취업 분야
  종합병원, 재활병원, 요양병원, 개인병원(재활의학과, 신경정신과, 정신과), 아동발달센터, 장애복지기관, 요양원, 노인복지관, 보건소, 재활연구소, 특수교육기관 및 장애 전담 보육시설 등
- 진학
  학사학위 전공심화과정(4학년, 야간 1년), 유학 및 대학원 진학

**교육과정** | 3년제

1 대학세미나, 대학공통교양, 작업치료학개론, 해부학, 질환별작업치료학, 일상생활활동, 생리학, 아동발달, 기능해부학, 임상운동학, 장애아동의 이해

2 아동작업치료학, 작업치료평가, 신경계작업치료학(1), 신경해부학, 감각운동평가, 운동재활학, 활동분석, 보조공학, 작업치료창업(캡스톤디자인), 임상신경학, 신경과학, 삼킴장애작업치료학, 감각처리장애와중재, 정신건강개론, 감각재활 현장실습, 임상실습(1), 임상실습(2)

3 면역혈청학, 수혈학 및 실습, 조직검사학(2), 임상생리학실습, 공중보건학, 진균학, 진단세포 및 실습, 보건의료법규








# 응급구조과 DEPT. OF PARAMEDICINE

학과문의처 064-741-7623

## 실무에 가까운 교육환경을 통해 1급 응급구조사의 꿈을 이룬다

현대 사회에서는 각종 응급 상황이나 사고 발생 빈도가 점차 증가하는 추세다. 이와 더불어 사회 경제 수준의 발전은 인간의 건강에 대한 요구와 수요를 증가시킴으로써 보건의료사업의 포괄적 접근이 강조되고 있는 상황이다. 응급구조과는 급성 질환이나 각종 사고에 따른 인명구조를 위하여 1995년 신설되었으며, 현재까지 능력 있는 보건의료전문 인력을 양성하고 있다. 본교의 응급구조과는 3년제 교육과정으로 전국 최고이자 국제적 수준의 교육환경을 제공하며 1급 응급구조사를 양성하는 학과이다.

### 학과 특성화

- 전국 최우수 특성화 학과, 최첨단 교육환경 구축
- 2008년 학사학위 전공심화과정 보건학과(1년 과정)를 신설하여 지속 운영
- 한라·스토니브룩 응급의료교육원과 연계한 다양한 국제·국내 응급의료 프로그램 제공 및 자격 취득
- Safe Jeju 구현 〈WHO 공인 제주안전도시 만들기〉 협력 학과
- 국제학술협정체결(뉴욕주립대 스토니브룩 의과대학 응급의학과)을 통한 학생·교수 교류

### 취업 및 진학

- 자격증
  1급 응급구조사 자격증 (보건복지부장관), KACPR·AHA자격증(BLS, KBLS, KALS,ACLS Provider), Difficult Airway Provider(뉴욕주립대학교 스토니브룩 의과대학), P·A진료보조사 자격증 (한국응급구조학회) 등
- 취업 분야
  - 공무원 (소방공무원, 교정직공무원, 해양경찰공무원, 경찰공무원, 보건직공무원, 국립공원관리공단 산악구조대 등)
  - 의료관련산업체(도내외 종합병원 및 병 · 의원, 응급환자이송단 등)
  - 공사(한국항공공사, 김포공항대, 인천공항대, 제주공항대 등)
  - 산업체(마사회 제주경마장 등)
  - 군부대(군병원, 의무대 및 의무실)
  - 대학, 관련 교육 연구원, 직원, 조교(제주한라대학교 응급구조과, 한라·스토니브룩 응급의료교육원 등)

### 교육과정 | 3년제

1 대학세미나, 대학공통교양(1)(2)(3)(4), 해부학(1)(2), 생리학(1)(2), 응급의료체계, 응급환자관리학(1)(2), 환경응급처치학, 의학용어, 공중보건학, 환자구조및이송, CoreSkill기본소생술, CoreSkill기본외상, 소방안전관리론

2 대학공통교양(5)(6), 전문심장소생술, 심전도, 기본외상처치학, 내과응급처치학(1)(2), 병리학, 응급약리학, CoreSkill구조이송, CoreSkill전문외상, CoreSkill환자관리, CoreSkill환자평가, CoreSkill기본재난대응, 병원종합실습(1)(2), 구급현장실습, 응급환자평가, 산과응급처치학, CoreSkill전문심장

3 내과진료보조학, 외과진료보조학, 재난관리, 의료관계법규, 기초의학특론(1)(2), 응급환자관리특론(1)(2), 전문응급처치학총론(1)(2), 전문응급처치학각론(1)(2)(3)(4), CoreSkill전문재난대응







# 방사선과 DEPT. OF RADIOLOGIC TECHNOLOGY

학과문의처 064-741-1691

## 체계화된 실습환경을 통해 방사선사로서의 탁월함을 갖추어 나간다

방사선은 오늘날 현대의학에서 국가와 사회의 국민보건 향상과 건강증진을 위한 의학적 분야에 필수불가결한 요소이다. 방사선은 환자의 질병진단 정확도를 크게 향상시켜줄 뿐만 아니라, 질병 사망 원인 1위인 암을 진단 및 치료하는데 크게 기여하고 있다. 우리 학과는 병원을 비롯한 의료기관에서 방사선을 효율적으로 관리하여 방사선 영상의 진단학적 가치를 높일 뿐만 아니라 창의적인 의료전문인 박애정신이 깃든 의료과학자로서 영상의학, 핵의학, 치료학에 관한 탁월한 지식과 응용력을 갖춘 인재를 양성하고 있다. 4차 산업혁명의 핵심 의료분야 중 하나로써, 방사선사 면허 취득은 전문적인 방사선사를 양성하기 위해 첨단화된 의료 환경에서 충분히 역할을 수행하고, 세계 의료시장을 선도할 실무회화 능력과 정보화 능력을 키울 수 있는 학과이다. 방사선기술을 수행할 수 있는 차별화된 지식과 기술력을 갖춘 방사선사 양성을 위해 본 대학에서는 의료 현장에서 요구되는 전문기술에 대해 집중교육하고 창의성과 응용성 중심의 실험실습을 운영하여 현장적응력 높은 특성화된 방사선사를 양성하고 있다.

### 학과 특성화

- 학과 운영 프로그램
  동아리 및 멘토링제도, 체계적인 스터디 그룹 운영, 신입생 OT·MT, 학술제, 선후배 만남의 날, 국내외 산업체 전문가 초청
- 외국어 능력 향상 및 선진 임상현장 연수

### 취업 및 진학

- 면허증 & 자격증
  방사선사, 방사성동위원소 취급자, 비파괴검사기사
- 취업 분야
  종합병원 및 병·의원, 보건의료연구기관, 보건직 공무원, 방사선 이용 산업체, 방사선 관련 기기 제작 업체, 해외 방사선 관련 분야(영상의학과, 방사선종양학과, 핵의학과 등)
- 졸업 후 진로
  방사선사 면허를 취득하면 국내 종합병원, 병·의원의 영상의학과, 방사선종양학과, 핵의학과, 식품의약품안전처, 보건소 등의 국·공립 기관 방사선 관련 공무원, 방사선 이용 산업체, 의료기기 관련 회사, 연구기관 등에서 방사선 분야 전문직, 미국, 캐나다, 호주, 중동 등 해외 취업

**교육과정** | 3년제

1 대학세미나, 인체해부학(1)(2) 및 실습, 근골격계영상학, 방사선물리학, 방사선생물학, 흉복부영상학, 환자관리와 응급처치, 전기전자공학, 의학용어, 방사선학개론(1),(2)

2 창업기초, 창업실무, 생리학, 초음파물리학, 컴퓨터단층영상학, 투시조영영상학, 표재성초음파 및 실습, 방사선치료학(1), 핵의학기술학(1), 자기공명영상학, 방사선관리학, 방사선영상학실습, 방사선계측학, 병리학, 영상정보학, 방사선기기학, 원자력관계법령

3 복부초음파 및 실습, 혈관조영 및 중재술, 방사선치료학(2), 핵의학기술학(2), 의료영상세미나(1)(2), 심혈관초음파 및 실습, 방사선과학특론, 영상해부학(1)(2), 방사선기술세미나(1)(2), 의료관계법규, 공중보건학, 임상종합실습(1)(2)







# 보건행정과 DEPT. OF HEALTH ADMINISTRATION

학과문의처 064-741-7665

## 디지털 세상에서 만나는 보건의료 빅데이터 분석 전문가와 병원 행정 전문인력을 양성하는 곳 !!

4차 산업혁명시대 병원현장에서는 왓슨과 같은 인공지능 기반의 의료서비스가 이루어지고 있으므로 보건의료데이터의 분석 및 활용의 중요성이 강조되고 있다. 뿐만 아니라 일반기업 및 금융기관과 공공분야에서도 빅데이터를 분석하여 유용한 정보를 도출하고 결과를 예측함으로써 다양한 사회현상을 이해하고 효율적인 기관 경영을 하는데 있어서 그 중요성이 더욱 강조됨에 따라 이에 필요한 인력에 대한 요구가 급증하고 있다. 이와 같은 시대적 변화와 요구에 따라 보건행정과에서는 빅데이터분석 전문인력과 병원행정업무를 효율적으로 수행하고 진료서비스를 지원할 수 있는 병원행정인력을 양성하고 있다.

### 학과 특성화

- 데이터 분석 준전문가 및 병원행정인력을 양성하는 도내 유일의 학과
- 데이터 분석 준전문가 양성을 위한 교육과정 운영
- 직무 중심 교육을 위한 특성화된 실습환경 구축
- 산학 인력풀 구축 (교육참여, 병원실습지도, 학습결과 평가)
- 학과 전공 관련 자격증의 다양화
- 학사학위 전공심화과정을 통한 보건학사학위 취득

### 취업 및 진학

- 면허 및 자격
  데이터분석 준전문가(ADsP), 병원행정사, 보험심사평가사, 병원코디네이터, 사회조사분석사 2급, 컴퓨터활용능력 1,2급
- 취업분야
  - 의료기관 : 종합병원 (의료정보팀, 보험심사팀, 원무팀 및 행정부서, 종합검진센터)국방부 군병원, local clinic, 건강관리협회
  - 보건의료관련 정부기관 : 통계청, 질병관리청, 국민건강보험공단, 건강보험심사평가원 등
  - 보건직공무원 : 지자체 보건직공무원, 보건소 등
  - 기타 관련기관 : 의학 연구기관 및 의료정보업체, 병원컨설팅회사, 기업 및 공공분야에서 데이터분석 및 관리가 필요한 분야
- 진학
  - 학사학위 전공심화과정(4학년)을 마친 후 대학원 진학
  - 4년제 타대학 보건행정과, 의료정보 관련 학과로 편입(보건의료정보 관리사 취득 가능)
    : 연세대학교, 동덕여자대학교, 단국대학교, 공주대학교 등

**교육과정** | 3년제

| | |
|---|---|
| 1 | 보건의료정보관리학, 의학용어(1), (2), 전산학(1), AI를 위한 데이터의 이해, 코디네이터실무(1), (2), 인간행동과사회환경, 해부생리학, AI프로그래밍, 상담심리학, 원무관리, 대학세미나, 대학공통교양 |
| 2 | 의학용어(3), 병리학, 질병및의료행위분류(1), (2), 건강보험이론및실무(1), (2), 전산학(2), 보건통계학, 빅데이터 분석 및 실습, 암등록, 의무기록전사, 보건의료데이터관리, 데이터마이닝 및 실습, 병원경영학 |
| 3 | 의료정보분석실무(1), (2), 의료정보기술, 의료의질관리, 병원인사관리, 의료관계법규, ADsP 특론, 보건행정학, 건강정보보호, 의료정보실무, 의료서비스마케팅, 공중보건학 |

# 03

# 국제관광호텔학부

## International School of Tourism & Hospitality

호텔경영학과 • 호텔외식경영학과 • 국제경영학과 • 관광경영과
관광영어과 • 관광중국어과 • 관광일본어과 • 호텔조리과 • 레저스포츠과



# 제주를 세계처럼,
# 세계를 제주처럼!
# 글로벌 관광리더 양성

**국제관광호텔학부의 차별화된 경쟁력**

- 이탈리아 I.P.S.E.O.A “Pellegrino Artusi” Roma 와의 이태리 조리교육과정 운영
- 도내·외 호텔외식 분야 등의 관광 산업체와 산학 공동 특화 교육 프로그램 운영을 통한 취업 연계
- 학사학위 과정 개설로 학사학위 취득 가능
- 해외 유학 및 산업체 경력이 풍부한 전공 분야 교수진 확보
- 실무 일체형 국제관광호텔학부 전용 교육관을 통한 관광 분야 첨단 교육환경 구축
  (총 로비 1층, 지상 6층 / 연면적 24,700㎡ 규모 )

**해외 다양한 자매결연 대학과의 교류**

- 이탈리아 | I.P.S.E.O.A “Pellegrino Artusi” Roma (이탈리아호텔외식경영학교)
- 일본 | 벳부대학, 다마대학
- 중국 | 남개대학교, 합비대학교, 중국해양대학교, 상해복단대학교, 중국전매대학교, 중국동북전력 대학교,연변대학교, 안휘공상직업학원, 석가장경제직업학원, 북경창평 위생학교, 북경여유대학, 청도해양대학, 연대노동대학, 무석대학 등

**심화학습과 평생교육을 위한 교육연구원 운영**

- 공자학원 | 중국 정부 지원 국내 최고의 중국 문화·관광·언어 교육기관으로서 중국 10대 명문 대학인 남개대학과의 협력을 통한 교육 프로그램의 운영, 중국 기업들과의 글로벌 산학협력 네트워크 구축 추진
- 문화관광교육연구원/국제자유도시센터 | 문화관광 분야와 관련한 논문 및 자료집 발간, 토론회, 강연회, 학술 연구 및 발표, 문화관광 관련 분야 재정지원사업 추진
- 푸드아트센터 / 제주향토식품연구소 | 제주특별자치도의 음식문화를 선도할 수 있는 전문인력 양성프로그램 운영, 관련 특강, 세미나 등 개최









# 호텔경영학과 DEPT. OF HOTEL MANAGEMENT

학과문의처 064-741-6535, 6509

## 세계의 호텔산업을 선도하는 전문 호텔경영인을 양성한다

호텔경영학과는 국내 최초 5성급 호텔 수준의 최첨단 실습실을 갖추고 있으며, 인간 중심의 기술사회를 선도하는 글로벌 호텔경영 전문인을 양성하는 것을 교육목표로 한다. 이를 위해 교육의 질적 향상과 호텔 전문 직업교육을 수행하고 있으며, 시대성과 상황성에 적합하고 미래지향적이며 수요자 중심의 호텔교육과정을 운영하여 지역사회와 산업현장에 적합한 인재를 양성하고 있다.

### 학과 특성화

- 중국 남개대학교 2+2 복수학위 프로그램 운영
- 미국 스토니브룩대학교 3+1+1 프로그램 운영
- 유학생과 한국 학생 간의 상호 튜터제를 통한 학생 친화형 외국어 프로그램 운영
- 글로벌 호텔리어 양성을 위한 영어, 중국어, 일본어 프로그램 운영
- 학생 중심의 스마트 교수법 프로그램 운영
- 해외 네트워크를 통한 해외 현장실습 및 취업 프로그램 운영
- 현장직무 능력 강화 프로그램 운영
- 해외유학생을 위한 영어트랙 운영
- 단기/장기 현장실습 학기제 운영

### 취업 및 진학

- 자격증
  호텔서비스사, 호텔관리사, 호텔경영사, 조주기능사, 와인소믈리에, 바리스타, 전통주관리사, 식음료관리사, 컨벤션기획사, 웨딩플래너, 파티플래너, CS강사 등
- 취업 분야
  한국관광공사, 관광 관련 정부기관, 호텔 및 관광협회, 호텔 컨설팅, 호텔업, 휴양 콘도미니엄업, 컨벤션 기획업, 웨딩컨벤션업, 대학원 진학 및 연구원, 교사, 교수 등

### 교육과정 | 4년제

**1**
식음료서비스원론, 식음료서비스실무(1), 바리스타, 비즈니스에티켓, 국제호텔경영론, 객실매니저론, 엑셀, 다문화능력, 대인관계능력, 대학세미나, 영어회화(1)(2), 영어문법(1)(2), 중국어회화(1)(2), 중국어문법(1)(2), 조주원론

**2**
식음료서비스실무(2), 조리원론, 하우스키핑, 프론트관리론, 경영수학, 재무회계(1), 관광산업론, 연구방법론, 관광호텔법규, 마케팅원론, 영어문법(3)(4), 영어회화(3)(4), 중국어회화(3)(4), 중국어문법(3)(4)

**3**
프론트실습, 재무회계(2), 거시경제, 캡스톤디자인, 연구방법론, 관광호텔법규, 표준현장실습학기제, 조리실습, 식음료원가관리, 창업기초, 식음료위생관리및안전관리, 영어문법(5), 영어회화(5), 일본어문법(1)(2), 일본어회화(1)(2), 호텔마케팅, 미시경제

**4**
경영기획, MICE개론, 노사관리, 시설관리론, 품질·지속가능경영, 표준현장실습학기제(장기), 매출관리, 재무관리, 호텔인사관리, 창업실무





# 호텔외식경영학과

DEPT. OF HOTEL & RESTAURANT MANAGEMENT

학과문의처 064-741-6765

## 미래의 글로벌 호텔·외식 분야의 경영 리더와 창업 전문가를 키우는 곳, 제주한라대학교 호텔외식경영학과!

고부가가치를 창출하는 관광산업의 중추적인 역할을 담당하게 될 호텔·외식 분야의 전문인력을 양성하기 위하여 제주도내에서 유일하게 개설된 학과로, AI 교육과정 도입 및 현장 중심 호텔·외식 경영 프로그램 운영을 통해 전공 교과목을 우리대학 실습호텔에서 실습함으로서 현업에서 요구하는 현장맞춤형 교육을 실시하고 있다. 학생들이 국내외 유수의 호텔 및 복합 리조트, 외식기업의 실무현장에 근무하며 전공지식 및 취업역량을 강화하도록 하는 장기현장 실습 프로그램을 운영하여 이를 취업 연계 및 온라인 수업 수강을 통한 학사학위 취득이 가능하도록 하고 있다. 또한, 경영학의 기초부터 호텔 및 외식업에 특화된 고급 지식의 교육, 창업 실전 교육 및 지원프로그램을 통해 예비 창업자를 양성한다.

### 학과 특성화

- 재학기간 인턴십 프로그램 운영 : 실무형 창의인재 양성이라는 산업체의 요구에 부합하기 위해 학생들이 재학 중 실무현장 근무를 경험하도록 하는 제도로 살아있는 현장지식을 체득함은 물론 전공능력의 활용 및 취업역량 강화에 도움을 주는 프로그램을 운영하고 있다.
- 실무형 비교과 프로그램 및 전공 동아리 운영 : 변화하는 산업 환경에 대응하기 위해 다양한 전공 관련 비교과 프로그램 및 동아리 운영을 통해 재학생의 호텔·외식·관광 분야의 취업역량을 강화하고 청년 창업을 위한 발판을 마련하고 있다.
- 현장 중심 호텔경영 프로그램 운영 : 현장맞춤형 교육을 목표로 프론트, 하우스키핑, 객실수퍼바이저 등의 교과목에서 요구하는 객실관리 업무와 프론트 업무를 우리대학 실습호텔에서 충분히 실습하도록 하여 졸업 후 현장근무가 바로 가능하도록 교육하고 있다.
- 현장 중심 외식경영 프로그램 운영 : 식료, 음료, 연회, 조리 등의 교과목에서 요구하는 메뉴구성, 고객영접, 조리, 서비스 제공 등의 업무를 우리대학이 보유한 컨벤션과 조리 실습장에서 학생들이 직접 기획·운영할 수 있도록 현장맞춤형 교육 프로그램을 운영하고 있다.

### 취업 및 진학

- 자격증
  음료 관련 | 조주사, 우리술조주사, 와인소믈리에, 워터소믈리에, 커피 바리스타, 카페메뉴플레너
  외식 관련 | 한식, 양식, 중식, 일식, 제과, 제빵, 영양사, 위생사
  경영 관련 | 전산 사무, 전산회계, 외식경영사, 프랜차이즈 가맹거래사, 호텔관리사, 호텔경영사, 호텔서비스사
- 취업 분야
  호텔·외식업체 | 해외 유명호텔 및 국내 대기업 계열 호텔, 복합 리조트, 외식프랜차이즈업체, 유통업, 외식창업 등
  관광관련업체 | 여행상품기획, 전시기획, 국제회의 전문가, 크루즈 관련 등
  공공기관 | 관광공사, 개발공사, 테크노파크, 관련협회 등
  기타 | 대학원, 해외취업, 테마파크, 면세점, 항공지상직 등

**교육과정** | 4년제

| | |
|---|---|
| 1 | 바텐더실무, 바리스타실무(1)(2), 제과제빵실습(1)(2), 소믈리에실무, 식음료위생관리, 대학세미나, 디지털 혁신시대의 환대산업, 호텔외식영어I(1)(2) |
| 2 | 식음료서비스실무, 연회서비스실무, 조리이론, 한식조리실습, 양식요리실습, 외식경영론_AI와 로봇의 적용, AI시대의 경영학 원론, 마케팅원론, 호텔외식영어II(1)(2) |
| 3 | 호텔경영론, 객실시설관리, 프론트실무, 식음료원가관리, 관광산업론, 프랜차이즈 경영론, AI를 활용한 전산 재무회계, 디지털마케팅, AI를 활용한 인사관리 |
| 4 | 캡스톤디자인, 식음료메뉴관리론, 창업실무, 서비스경영론, 전시기획실무, 경영정보시스템, 비즈니스커뮤니케이션, 식음료 플랫폼서비스의 이해 |





# 국제경영학과 DEPT. OF INTERNATIONAL BUSINESS AND ACCOUNTANCY

학과문의처 064-741-6537

## 변화하는 세계 경제 속
## 글로벌 시대에 맞는 유능한 인재양성 학과

국제경영학과는 회계 및 재무를 포함한 '경영·회계' 과정과 중국남개대학교 복수학위과정인 경영 및 경제 중심의 '국제비즈니스' 과정으로 구성되며, 글로벌 경영 전문가 육성을 목표로 한다. 학생들은 다양한 해외 연수 기회(미국, 호주, 중국 등)와 해외연계과정(글로벌 유학 프로그램)을 통하여 진정한 글로벌 리더로 육성한다.

### 학과 특성화

- 경영·회계 과정
  - 회계 및 재무를 포함한 일반 경영·회계 과정
- 국제비즈니스 과정(중국 남개대학 2+2 복수학위 프로그램)
  - 중국 남개대학교 복수학위 과정인 경영 및 경제 중심의 국제비즈니스 과정
  - 입학 시 HSK 3급 이상자 제주한라대학교 국제경영학과 2년 과정 전액 장학금 지원 (3급 이하 또는 중국어 미학습자도 지원가능하며, 입학 후 해당 기준 충족 시 학기별로 장학금 지원)

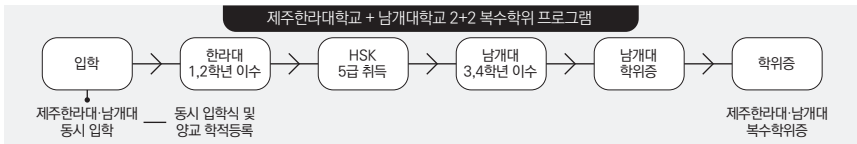


- 글로벌 유학 프로그램
  - 미국 뉴욕 스토니브룩 대학교 (경영학과) 연계 학사–석사 학위 취득 과정
- 해외어학연수/인턴쉽 프로그램
  - 중국/미국/호주 명문대학 해외어학연수
  - 해외연수· 취업지원 프로그램 (공자학원, 글로벌산학협력센터)
  - JDC 글로벌 해외인턴쉽 파견
- 다양한 장학지원 프로그램
  - 국가장학금, 제주한라대학교 장학금, 남개대반 특별장학금 등
  - 중국정부 장학금 지원 중국 유학 (1개월, 6개월, 1년, 석사 등)

### 취업 및 진학

- 글로벌 기업 및 국내·외 투자기업과 제주지역 투자 기업
  - 금융, 회계, 무역, 관광, 호텔 등 비즈니스 전문 분야
- 제주은행 등 산업체와 연계한 인턴십 프로그램을 통한 맞춤형 취업
- 국내외 국가기관, 공공기관, 금융기관, 학계, 각종 전문직
- 국내·외 석·박사 진학 (경희대학교 국제대학원 장학금, 중국 정부장학금 등 지원)
- 기타 외국어 및 비즈니스 관련 전 분야

### 교육과정 | 4년제

| | |
|---|---|
| 1 | **공통** 초·중급중국어정독, 초·중급중국어회화, 무역학개론, 미시경제, 거시경제, 마케팅원론, 전자무역론<br>**국제비즈니스** 회계원리, 경영학원론, 법학개론<br>**중국경제무역** 수학, 컴퓨터기초, 비즈니스와문화, 중국비즈니스문화, |
| 2 | **공통** 고급중국어독해1/2, 고급중국어회화1/2, 국제경영, 무역실무, 재무관리,<br>**국제비즈니스** 경영통계, 마케팅케이스분석, 금융론, 세법개론, 중급회계1/2, 관리회계<br>**중국경제무역** 중국통상론, 컴퓨터 프로그래밍, 중국경제지리, 중국역사문화 |
| 3 | 중국어문법작문, 중국어토론. 마케팅통계실습, 세무회계, 투자론, 캡스톤디자인1/2, 국제물류론, 재무세미나, 창업과기업실무, WTO개론, 해외투자론, 상법, 회사법 |
| 4 | 경영전략, 글로벌마케팅, 세무회계실무, 국제경영세미나, 비즈니스중국어 |



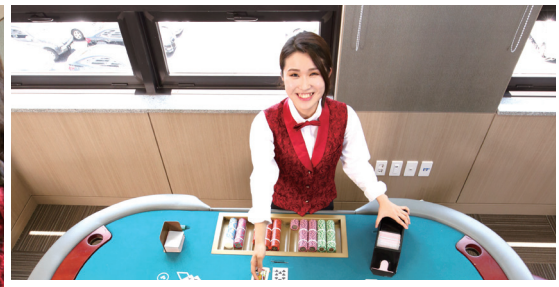



# 관광경영과 DEPT. OF TOURISM MANAGEMENT

학과문의처 064-741-7644

## 국제자유도시 제주를 선도할 글로벌 스탠다드 관광 전문인력을 양성한다

국내외 관광 관련 산업체가 필요로 하는 외국어 의사소통 능력과 관광 실무 지식을 갖춘 글로벌 스탠다드 현장 실무 인력을 양성하기 위해 현장재현형 실습 환경에서 산학일체형 교육을 실시하고 있다. 특히, 글로벌 스탠다드 인재 양성을 위해 싱가포르, 홍콩, 두바이, 독일, 일본, 호주 등 해외 취업과정을 별도반을 운영하고 있고 재학 중 외국어 성적 우수자의 해외연수를 지원하고 있다. 또한 카지노, 항공사, 면세점, 호텔, 여행사, 이벤트 관련 산업체에서 필요로 하는 관광실무 교과목과 영어·중국어·일본어 등 외국어 교과목을 매학기 교육과정에 반영하여 운영하고 있다. 그리고 학사학위 전공심화과정을 통해 4년제 학사학위를 받을 수 있다.

### 학과 특성화

- 제주특별자치도의 국제자유도시 시행에 따라 관광산업 전문분야에 기여할 수 있는 이론과 실무를 겸비한 지식전문직업인 양성
- 카지노전용실습실을 갖추어 철저한 실무 교육 실시 후 바로 취업과 연결
- 산학협동교육 프로그램을 통한 관광관련 산업체 인턴십 및 조기 취업 가능
- 학사학위 전공심화과정(관광경영학과)을 개설하여 4년제 학사학위 취득 가능
- 미국·호주·싱가포르·일본·중국 등 해외 연수 및 인턴십 기회 제공

### 취업 및 진학

- 자격증
  - 국내여행안내사, 국외여행안내사, 관광통역안내사, 호텔서비스사, 호텔관리사, 조주기능사
- 취업 분야
  - 공항, 항공사, 면세점, 카지노, 호텔, 컨벤션, 크루즈, 여행사, 외식업, 골프클럽, 이벤트회사 등 관광관련 업체
  - 무역회사, 금융기관 등 일반 사무직 취업
  - 싱가포르, 홍콩, 두바이, 독일, 일본, 호주 등 해외취업
- 학사학위 전공심화과정 진학, 고려대학교 글로벌경영과 특별전형 편입

**교육과정** | 2년제

| | |
|---|---|
| 1 | 관광학개론, 호텔경영관리, MICE산업론, 관광문화론, 관광마케팅, 여행사경영실무, 관광서비스관리실무, 카지노실습(1), 창업기초, , 관광실무영어(1,2), 관광실무일본어(1,2), 관광실무중국어(1,2), 대학세미나 |
| 2 | 관광법규, 레스토랑경영실무, 향토음료개발, 세일즈실무, 그린관광론, AI기반 진로취업전략, 관광사업론 : 워케이션, 항공사실무, 관광이벤트실무, 카지노실습(2), 관광창업실무, 현장실습학기제, 관광실무영어(3,4), 관광실무일본어(3), 관광실무중국어(3) |





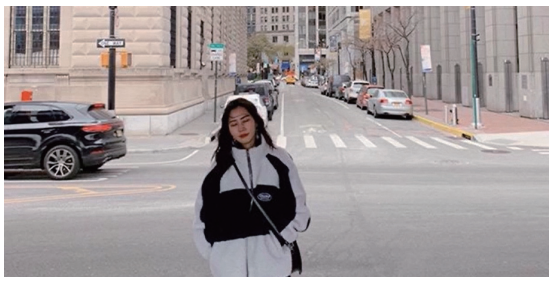

# 관광영어과 DEPT. OF TOURISM & ENGLISH

학과문의처 064-741-7641

## 언어는 물론 국제감각까지 겸비한 관광산업의 리더가 된다

1989년에 개설된 관광영어과는 국제자유도시가 요구하는 듣기·말하기위주의 실용영어교육을 실시하고 있으며, 국내외 다양한 관광업계에 종사할 수 있는 글로벌 어학실무능력을 겸비한 인재를 배출하고 있다.

### 학과 특성화

• 해외 교류수학 파견
한 학기동안 해외(미국, 호주, 싱가포르 등) 대학에 파견 후 영어집중교육 연수를 통하여 영어 역량을 강화함으로써 국제화 역량을 키우는 프로그램이며 파견기간은 15주임(파견국가, 선발인원 및 파견 여부는 변경될 수 있음)
- 2016학년도 싱가포르 6명, 호주 4명, 필리핀 1명
- 2017학년도 2학기 미국 뉴욕주립대 4명(교환학생 1명), 호주 1명
- 2018학년도 1학기 미국 뉴욕주립대 (교환학생) 1명
- 2018학년도 2학기 싱가포르 1명, 호주 뉴캐슬대 4명, 미국 뉴욕주립대 6명
- 2019학년도 1학기 미국 뉴욕주립대(교환학생) 1명
- 2019학년도 2학기 미국 뉴욕주립대 5명 (교환학생 1명)
- 2020학년도 1학기 미국 뉴욕주립대 (교환학생) 1명

• 해외 취업 프로그램 (호주, 두바이, 독일 등)
해외취업을 통해 국제적 마인드와 경쟁력을 갖춘 글로벌 인재를 양성하며 해외 유명 호텔과 레스토랑에 취업이 가능함(파견국가, 선발인원 및 파견 여부는 변경될 수 있음)
- 2015년도 호주 3명, 아랍에미리트 6명
- 2016년도 독일 1명, 아랍에미리트 2명
- 2017년도 호주 1명, 싱가포르 4명
- 2018년도 호주 2명
- 2019년도 호주 3명
- 2020년도 호주 3명

• 미국 디즈니월드 해외인턴십
- 2024학년도 미국 1명
미국 델라웨어 주립대학교 교과목수강(2주)+ 디즈니월드 유급인턴십(25주)

### 취업 및 진학

• 취업 분야
영어통역관광안내사, 항공사 직원 및 승무원, 면세점, 각종 관광업체, 여행안내사, 무역업체 및 기업체, 공무원, 아동 영어 교육기관 및 외국어 학원

• 편입학
국내외 4년제 대학의 관광 및 영어 관련 학과를 포함한 다양한 학과에 편입 가능
- 2019년도: 제주대학교 (영어영문학과, 국어국문학과, 행정학과 등), 호주 William Angliss Institute
- 2020년도: 뉴욕주립대학교 언어학과, 단국대학교 경영학부, 제주대학교(영어영문학과, 행정학과 등)
- 2022년도: 제주대학교 (영어영문학과, 관광경영학과, 국어국문학과 등), 건국대학교 글로컬캠퍼스 경영학전공
- 2023학년도: 서강대(외국인), 제주대학교 영어영문학과 석사, 제주대학교(관광개발), 배제대학교

**교육과정** | 2년제

1 대학세미나, 공통교양(1)(3)(4), 초급영문법, 기본영어청취, 초급영작문, AI생활영어회화(1), 생활영어회화(2), 토익실전(1)(2), AI초급영어청취, 초급영문독해, 미디어영어(1)(2), 중급영문법, 관광학개론, 관광자원해설, AI청년창업개론(1)

2 공통교양(2), 토익실전(3), 한국사, 중급영어청취, 고급영어청취, 중급영문독해, 고급영문독해, AI중급영작문, 고급영작문, 중급영어회화, 고급영어회화, 관광영어회화(1)(2), 영어통역연습, 문형연습(1)(2), 관광법규, 고급영문법, AI청년창업개론(2)








# 관광중국어과 DEPT. OF TOURISM & CHINESE

학과문의처 064-741-7462

## 실무, 실용 중국어를 통해 제주의 국제적인 가치를 알릴 수 있는 전문가가 된다

관광중국어과는 21세기 동북아 시대를 맞이하여 한·중 양국의 인적·물적 교류가 활발해 짐에 따라 중국어 및 중국 문화에 대한 교육을 통해 민간외교의 일익을 담당해낼 수 있는 멀티형 통번역 인재 양성을 목표로 하고 있다. 이와 동시에 관광 관련 기초 이론 및 실무 교육으로 통역 안내원 등 관광 분야에 종사할 수 있는 전문인을 양성하고자 한다. 또한 오감을 활용한 단어놀이중국어, 눈으로 읽고, 귀로 듣고, 말하고 쓰는 중국어 등 다양 한 커리큘럼을 개설하여 학생들 스스로 수업을 만들어 나가는 체계적인 중국어 교육을 실시하고 있으며 중국 대학교와의 교환학생 파견 및 학사학위 연계 프로그램 등을 운영하여 현지 교육을 경험할 수 있는 환경을 조성, 글로벌 인재로 성장할 수 있는 기회를 제공하고 있다.

### 학과 특성화

- 중국 정부 장학금 및 유학 장학금 지원 중국 유학
- 매년 재학생 20명 이상 중국 위탁교육 실시 (남개대학, 합비대학 등)
- 제주한라대학교+중국 남개대학교 합작 프로젝트 (4주연수, 1학기, 1년 국제중문교사장학금 지원프로그램 운영)
- 중국 합비대학교 2+2 연계 학사학위 특전(4년제 학사 및 학비 전액 지원)
- 4년제 학사학위 외국어통역학과 전공심화과정 운영
- 중국 교육부 및 중국 자매대학 파견 원어민 교수 최다 확보
- '쉽게 배우는 중국어' 교육 프로그램 개발 운영
- 각종 중국어 경진대회 최다 입상 기록
- 2009년 공자학원 개원

### 취업 및 진학

- 자격증
  국내여행안내사, 호텔서비스사, 관광통역 안내사, 한자능력급수, 신 HSK 및 HSKK급수(중국어 능력시험), 국내외 여행 인솔자 자격증, 어린이 중국어 지도사 등
- 취업 분야
  중국 및 국내 여행안내사, 중국어통역사, 의료관광통역사, 관광호텔 및 각종 관광업체, 면세점, 골프클럽, 카지노, 여행사, 항공사 직원 및 승무원, 자치경찰, 교도관, 군무원, 무역업체 및 기업체, 유치원 및 방과 후 중국어 지도사, 국제의료관광코디네이터 등
- 해외 취업 프로그램
  우리대학의 해외취업 프로그램을 통해 중국, 홍콩, 대만, 일본, 두바이 등 해외 관광관련 업체 취업

**교육과정** | 2년제

1 단어놀이중국어(1)(2), 눈으로읽는중국어(1)(2), 귀로듣는중국어(1)(2), 말하고쓰는중국어(1)(2), 관광학개론, 관광자원해설, 한국사, 현대중국의 이해, 정보능력, 직업과생애설계, 중국어문법, 대인관계능력, 대학세미나, 방과 후 별도 중국어 특강 운영

2 눈으로읽는중국어(3)(4), 듣고말하는중국어(1)(2), 손으로쓰는중국어(1)(2), 중국어능력시험HSK(1)(2), 판매실무중국어, 시사콘텐츠중국어, 관광의료통역실무중국어, 호텔항공카지노실무중국어, 관광법규, 창업과경영, 방과 후 별도 중국어 특강 운영







# 관광일본어과 DEPT. OF TOURISM & JAPANESE

학과문의처 064-741-7675

## 행복한 미래의 나와 만나다

관광일본어과에서는 단기 집중적인 일본어 회화의 통역 훈련을 통하여 일본어를 유창하게 구사하고 일본어 역사, 지리, 문화, 풍속에 이르기까지 폭넓은 관광 관련 분야의 전문지식과 교양을 갖춘 유능한 일본어 전문인을 양성한다. 현장실무 향상을 위한 일본 현지 실생활에 중점을 둔 교과과정을 운영하며 원어민 교수를 통한 원어 강의도 활발히 진행되고 있다. 뿐만 아니라 JLPT, JPT, 국제 일본어 가이드 및 관광통역 안내사 등 사회에서 요구하는 각종 시험대비와 편입학을 대상으로 하는 집중적인 교육이 체계적으로 이루어지고 있다.

### 학과 특성화

관광일본어과만의 프리미엄 특성화 프로그램으로 앞서가라

- 우수한 전문 교수진에 의한 최고의 일본어 교육
- 현장중심교육으로 철저한 취업대비
- 제주특별자치도 내 4년제 대학 편입학 및 유학, 대학원 진학 다수 등
- 입학 시 '책임지도 교수제' 활성화와 졸업 후 '추수지도'로 평생 교수제 실시
- 일본 동경 소재 다마대학과의 활발한 학술, 문화교류 및 교환학생제도 운영
- 도내·외 한일관계 문화행사 적극 참가 및 각종 경연대회 입상자 다수 배출
- 외국어통역학과(2+2) 학사학위 전공심화과정 운영(야간)

### 취업 및 진학

- 자격증 : 관광통역안내사, 국내여행안내사, 호텔관리사, 호텔서비스사, 호텔경영사 등
- 취업분야 : 국제 및 국내여행 관광안내사, 관광통역안내사, 호텔경영사, 호텔관리사, 면세점, 카지노, 항공사 직원, 승무원, 각종 관광업체, 무역업체 및 기업체 등
- 해외 취업 프로그램 : 학생들의 해외취업을 통한 자기개발 기회를 제공, 언어능력 및 전공실무능력 향상을 통해 국제 감각, 현장적합성이 높은 직업교육을 실시(동경, 오사카, 오키나와, 나가노 등에서 취업·현지 실무능력 향상)
- 재학생·졸업생 수상현황 : 주제주 일본총영사관 주최 「대학생 일본어 작문테스트」, 「일본가요대회」, 「21세기 동아시아대교류」 계획으로 주최한 「제주 청년방일연수단」, 일본 조사이 국제대학 주최 「일본어 스피치 컨테스트」에서 최우수상을 수상하여 9박10일간의 일본 현지 문화 체험 등 기회 확대

**교육과정** | 2년제

| | |
|---|---|
| 1 | 초급일본어회화(1)(2), 초급일본어강독(1)(2), 초급일본어청해(1)(2), 관광학개론, 관광자원해설, 일본어문법(1)(2), 일본어문자어휘(1)(2), 일본문화의 이해, 일본어 작문, 일본어LAB(1), JLPT연습(1), 한국사, 정보능력, 대학세미나 |
| 2 | 관광일본어회화(1)(2), 관광관계법규, 시사일본어, 일본어LAB(2), 일본어문형연습(1)(2), 중급일본어강독(1)(2), 중급일본어청해(1)(2), 중급일본어회화(1)(2), JLPT연습(2)(3), 관광통역안내사프리랜서창업 |





# 호텔조리과 DEPT. OF HOTEL CULINARY ART

학과문의처 064-741-7548

## 인간중심 기술사회 구현을 선도하는 글로벌 조리 전문인력을 양성한다

미래를 선도할 최고의 글로벌 경쟁력을 갖춘 조리 및 제과·제빵 전문인력 양성을 목표로 미래지향적이고 창의적인 인력 양성을 위해 외식산업 전반에 관련한 체계적인 교육과 현장실무 교육을 통하여 인재를 양성하고자 한다.

### 학과 특성화

- 글로벌 조리 인재양성 교육과정 운영
  (호주, 두바이, 독일, 일본, 싱가폴 등 해외 취업반 운영)
- 이태리젤라또, 케이크디자인, 커피, 초콜릿, 떡, 스시, 브런치 등 다양하고 전문적인 교육과정 운영
- 조리기능장 및 제과기능장 등 현장실무형 교수진 확보
- 30년의 역사와 전통을 바탕으로 선·후배간 멘토제 운영
- 학사학위 전공심화과정을 통한 4년제 학사학위 취득
- 제주 푸드앤와인 페스티벌 개최
  (국내·외 20여명의 미슐랭 스타쉐프 등 초청 및 호텔조리과 재학생 스텝으로 행사에 참여)
- 매년 도내·외 조리관련 대회에서 우수한 성적으로 수상
- 창업동아리 및 전공동아리 운영

### 취업 및 진학

- 자격증
  조리사(한식, 양식, 일식, 중식) 제과기능사, 제빵기능사, 떡제조기능사, 조리산업기사(한식, 양식, 일식), 바리스타, 조주, 위생사, 식품산업기사 등
- 취업 분야
  국·내외 특급호텔, 골프장, 전문식당, 단체급식소, 베이커리전문점, 외식산업 경영, 조리학원, 아동요리교사, 커피전문업체 등

**교육과정** | 2년제

1 기초한식조리이론및실습, 기초양식조리이론및실습, 기초일식조리이론및실습, 제빵이론및실습, 조리기초실무, 소스와요리, 일식창업메뉴이론및실습, 제과이론및실습, 비건베이킹, 한국궁중음식이론및실습, 아시안푸드, AI융합식품영양학, 핵심제과제빵이론, 핵심조리이론, AI융합 식품위생학, AI융합 식품재료학, 제주향토음식문화의 이해, 조리과학, 대학세미나

2 떡·한과이론및실습, 브런치메뉴, 생선회·스시이론및실습, 제주향토조리이론및실습, 중식조리이론및실습, 초콜릿이론및실습, 케이크디자인, 힐링헬스푸드, 비건식품개발, 와인이론및실습, 이태리젤라또&디저트, 커피이론및실습, 캡스톤디자인(AI융합 디저트카페창업, AI융합 레스토랑메뉴개발, AI융합 제품개발, 작품연구지도), 중국의 음식문화, 차와술의이해, 청업및인적관리리더쉽,









# 레저스포츠과 DEPT. OF LEISURE SPORTS

학과문의처 064-741-7540

## 레저스포츠는 우리가 리드한다!

제주한라대학교 레저스포츠과는 역량기반 교육과정을 통하여 산업체 현장업무와 연계성이 높은 교육방식으로, 생활레저스포츠지도자, 해양레저스포츠지도자, 골프전문가 및 지도자, 경호지도자 등 글로벌시대에 맞는 레저스포츠 지도자를 육성하고 있습니다. 학생들이 배우게 되는 교육과정은 생활레저스포츠, 해양스포츠, 골프산업, 경호산업으로 구성되어 있고, 학생들은 4개 분야를 2년에 걸쳐 골고루 교육받으면서 개인의 적성과 목표에 맞는 분야를 찾아 좀 더 심층적인 교육을 받을 수 있게 하고 있습니다. 또한, 다양한 자격증을 취득해 각종 레저스포츠 전문가로 활동하게 됩니다.

### 학과 특성화

- 도내 대학 유일의 해양레저스포츠센터 보유로 해양교과목 실습최적 (요트 및 일반조종면허 시험장 운영)
- 체육실기교사 양성학과

### 취업 및 진학

- 취업 분야
  - 초.중.고 체육실기교사, 각종 종목별 스포츠지도자
  - 해양경찰, 해양레저리조트, 산업잠수업체, 해양레저스포츠관광업체
  - 경호업체, 군장교 및 부사관
  - 운동처방사, 병원 및 재활의학 분야, 스포츠 이벤트업체
  - 골프장의 전문인력(경기팀, 회원관리팀, 코스관리팀 등)
  - 골프티칭프로, 골프클럽피팅 전문가, 골프트레이너
  - 학사학위 취득(4년제 체육대 편입학)
- 자격증
  - 초.중.고 체육실기교사 자격, 경호관련 자격, 레크레이션
  - 각종 종목별 스포츠지도자(전문, 생활, 장애인, 유소년, 노인체육)
  - 요트, 일반조종면허, 스킨스쿠버, 수상인명구조, 뉴스포츠
  - 스포츠심리상담사, 골프티칭프로, 골프클럽피팅 자격 등

**교육과정** | 2년제(1, 2학년)

**생활레저** 배드민턴, 요가, 수영, 탁구, 명상, 뉴스포츠, 레저드론, 응급처치 및 심폐소생술 실습

**해양레저** 스킨스쿠버, 레저보트, 요트, 수상인명구조, 서핑

**골프산업** 골프스윙, 골프경기, 골프피팅, 골프심리, 골프현장실습, 골프스윙분석, 골프룰과 에티켓, 골프코스관리

**경호산업** 태권도, 경호무술, 경호의전 등


OXFORD
Highly Recommended
Student's Book

# 04

# 사회복지학부

## School of Social Welfare

사회복지학과 • 유아교육과 • 사회복지과 • 복지행정과



# 희망 디딤돌,
# 더불어 사는 세상을 만드는
# 사회복지·유아교육·상담 전문인 양성

**현장 중심 교육으로 선진형 사회복지·유아교육·상담 전문인력 키운다!**
현장 중심 실무 교육 프로그램, 사회복지 및 유아교육 전문인력 양성을 위한 학사학위 과정 개설,
글로벌 인재 육성 등 지역 내 차별화된 선진형 교육체계
사회복지 및 유아교육 전문인력 양성을 통한 지역사회 복지 향상에 기여

**사회복지학부의 차별화된 경쟁력 사회복지학부의 차별화된 경쟁력**
- 현장과 수요자의 요구를 반영한 교과목 개설 및 운영
- 해외 유학 및 산업체 경력이 풍부한 전공 분야 교수진 확보

**공공성을 갖춘 사회 서비스 맞춤형 인력 창출 공공성을 갖춘 사회 서비스 맞춤형 인력 창출**
- 지역 친화적 복지와 교육 서비스 제공 인력 양성
- 사회복지 실천, 현장실습, 유아교육 현장실습, 상담, 사례관리 실습을 통한 현장 맞춤형 전문인력 창출
- 전공 동아리를 통한 다양한 사회복지 현장 체험 및 실무 경험

**선진형 교육 인프라 구축 선진형 교육 인프라 구축**
- 쾌적한 교육환경과 최첨단 실험실습 및 기자재
- 국내외 선진 사회복지 및 유아교육, 상담 시스템의 노하우 확보
- 효율적인 교육환경 및 평가 시스템 구축
- 동북아 지역 사회복지 및 유아 교육기관과의 네트워크 구축을 통한 교수·학생 인적 교류 활성화 및 협력 교육 프로그램 구축










# 사회복지학과 DEPT. OF SOCIAL WELFARE

학과장 연구실 064-741-7684
학부 사무실 064-741-6536

## 사람중심의 복지사회를 선도하는 글로벌 사회복지·상담 전문가로 우뚝 서다

양질의 교육과 교수방법의 혁신을 통한 도내 최초·최고의 사회복지와 상담분야의 전문 인력을 양성한다. 다양한 국내외 연수프로그램 개설 및 해외 사회복지 시설과의 협약을 통한 글로벌 인재육성 등 차별화된 선진형 복지 전문인력을 양성해 사회복지 향상에 기여한다. 전공동아리 활성화를 통해 학술적 역량과 전문성을 강화한다. 대학원 진학 및 해외 유학 진학도 적극적으로 지원한다.

### 학과 특성화

- 도내 최초·최고의 사회복지와 상담 통합 커리큘럼
- Learning 5.0 제주한라대학교 교육방향에 발맞춘 역량기반 교육과정 개발과 교수방법 혁신을 통한 전공역량 강화(캡스톤디자인, 팀기반 학습법, 플립드 러닝·블렌디드 러닝 학습법 적용 교과목 운영)
- 전공동아리 활성화를 통한 사회복지의식 함양과 지역사회기관 연계 확대(장애인복지-곰두리, 상담-멘토스, 노인복지-시니어즈 프렌즈, 인문소양 함양-문화산책), 창업동아리(몽돌)
- 현장연계 프로그램의 활성화를 통한 학생 역량 강화와 각종 아웃풋 성과
  (WISE 학술제 개최, 도내외 우수복지기관 탐방, 캡스톤디자인 성과대회 대상, 청소년프로그램 아이디어공모전 최우수상, 자원봉사대상 수상 등)

### 취업 및 진학

- 자격증: 사회복지사 1·2급, 청소년상담사 3급, 청소년지도사 2급
- 자격증 취득과 취업준비를 위한 교과·비교과 특별과정 운영(사회복지세미나, 상담세미나, 사회복지사 1급 시험준비반, 취업준비 이력서 작성 및 모의면접 등)
- 국내대학원(도내 및 서울, 부산지역 등의 대학)진학 및 해외 유학 지도
- 취업분야
  공공분야: 사회복지전담공무원, 국민연금공단, 국민건강보험공단 등
  민간분야: 종합사회복지관을 비롯한 각종 사회복지시설 및 기관, NGO 등 비영리복지기관, 청소년시설 및 기관, 상담시설 및 기관, 사회복지 및 청소년관련 정책 연구기관, 초중고를 포함한 학교사회복지영역, 병원 및 정신보건센터를 포함한 의료사회복지와 정신건강사회복지영역

### 교육과정 | 4년제

1 대학세미나, 대학공통교양, 사회복지학개론, 인간행동과 사회환경, 청소년 심리 및 상담, 청소년문화, 사회복지행정론, 아동복지론, 성격심리학, 청소년 문제와 보호

2 사회복지정책론, 장애인복지론, 청소년복지론, 가족복지론, 사회복지역사, 발달심리학, 사회복지실천론, 노인복지론, 학교사회복지론, 여성복지론, 청소년 활동, 청소년학습이론 및 지도

3 사회복지실천기술론, 사회복지조사론, 사례관리론, 상담심리학, 의료사회복지론, 사회복지현장실습, 지역사회복지론, 상담의과정과실제, 집단상담, 청소년지도방법론, 청소년프로그램개발과평가

4 사회복지법제와실천, 정신건강사회복지론, 심리평가, 상담세미나, 청소년육성제도론, 사회복지세미나, 사회복지윤리와철학, 사회복지시설창업및운영, 사회복지상담실무, 사회문제론







# 유아교육과 DEPT. OF EARLY CHILDHOOD EDUCATION

학과장 연구실 064-741-7425
학과 사무실 064-741-7480

## 미래의 인재를 교육하는 유아교육 전문가 양성

유아교육과는 인성, 사명감, 가치관을 갖춘 전문 유아교사 양성을 목표로 한다. 미래지향적 특성화된 교육과정을 통해 현장실무능력과 창의적 사고 및 문제해결능력을 길러내고, 변화하는 시대에 능동적으로 대처할 수 있는 리더십을 갖춘 인재로 성장시킨다. 도내 최대 규모인 교육기관 금호유치원에서 실습을 통한 연계 수업을 운영함으로써 실무 능력을 향상시키고 학사학위 전공심화 과정을 통해 4년제 학사학위 취득 기회를 제공하고 있다.

### 학과 특성화

- 교육부 교원양성기관 평가에서 최우수, 우수등급 획득(2014, 2017, 2021년)
- 유아교육 전공 및 현장경험이 풍부한 교수진
- 취업 희망자 100% 취업률 달성, 도내·외 우수 기관으로 취업
- 특성화 유아생태교육과정 및 현장역량중심프로그램 운영
- 도내 최대 규모인 교육기관(금호유치원) 연계수업 운영
- 학년별 실습을 통한 연계수업 강화로 현장 적응력 향상
- 4년제 학사학위 시스템 구축(학사학위 전공심화과정 2트랙 운영)

### 취업 및 진학

- 진로안내

| | | |
|---|---|---|
| 유치원 | 어린이집 | 유아관련 출판 및 언론기관 |
| 유아관련 연구소 | 유아관련 상담기관 | 전공심화과정 진학<br>전공심화과정 후 대학원 진학 |

- 취득자격증

| | |
|---|---|
| 유치원 2급 정교사 자격증 | 보육교사 2급 자격증 |

* 전공심화과정 이수 시 장애영유아보육교사 자격증
* 유아숲지도사 양성과정 참여시 산림교육전문가(유아숲지도사) 자격증

- 유아교육 관련 자격증
  유아코딩교육지도사 자격증
  한국사 자격증
  우쿠렐레 지도사 자격증

**교육과정** | 3년제

1 유아교육론, 놀이지도, 아동관찰 및 행동연구, 영유아 발달, 기악, 생태유아교육, 이동건강교육, 아동문학교육, 교육심리, 교육학개론, 교육철학 및 교육사, 특수교육학개론

2 유아교육과정, 보육교사인성론, 아동미술, 언어지도, 영유아발달과교육, 유아교과교육론, 생태유아교육의 실제, 아동수학지도, 영유아사회정서지도, 유아음악교육, 유아교과 교재연구 및 지도법, 디지털 교육, 교육방법 및 교육공학, 교육사회, 교육평가

3 보육실습, 아동권리와 복지, 아동동작교육, 영유아교수 방법론, 캡스톤디자인, 특수아통합교육, 미래사회와 유아교육, 부모교육론, 아동안전관리, 유아교과논리 및 논술, 장애아 문제행동지도, 학교폭력예방 및 학생의 이해, 교육봉사활동, 교직실무, 학교현장실습





# 사회복지과 DEPT. OF SOCIAL WELFARE

학과장 연구실 064-741-7605
학부 사무실 064-741-7692

## 인간존엄·사회정의를 실현하는 사회복지전문가로 거듭난다

지식기반 사회로의 변화와 생산적 복지구현, 평생학습 사회로의 전환에 따른 사회 발전에 기여할 수 있는 사회복지전문가 양성을 목표로 한다. 사회복지과에서는 우리 사회 각종 복지요구를 해결하는데 필요한 지식과 기술을 익히고 '삶의 질 향상'에 노력하는 사회복지인을 양성한다. 2년+2년 학사학위 전공심화과정 운영을 통한 심화교육으로 현장직무능력 강화와 학사 학위 취득을 통한 상급자격취득의 기회를 제공하고 있다.

### 학과 특성화

- 4차 산업혁명시대에 맞춘 사회복지전문가 양성
- 인간중심 기술사회 구현을 위한 창의적, 실천적 전문인 양성
- 사회복지사, 청소년지도사 자격 취득을 위한 교육 운영
- 전공동아리 활동을 통한 지역사회 연계형 직무 경험 기회

### 취업 및 진학

- 자격증
  - 전문학사 과정 국가 자격증 : 사회복지사 2급, 청소년지도사 3급 (그 외 민간 자격증 학생 수요 반영 운영)
  - 학사학위 전공심화과정 : 2년제 전문학사 졸업 후 2년제 전공심화교육과정으로 사회복지사 2급 유자격자는 졸업 시 사회복지사 1급 시험 응시 가능
- 취업 분야
  - 사회복지전담공무원
  - 아동 및 청소년 분야 : 지역아동센터, 아동양육시설, 아동보호전문기관, 공동생활가정, 가정위탁지원센터, 자립지원시설, 아동보호치료시설
  - 가정 및 지역사회 : 모자가족복지시설, 건강가정지원센터, 지역사회보장협의체
  - 의료 및 정신보건: 정신건강복지센터
  - 노인 분야 : 노인주거복지시설, 노인복지시설, 노인여가복지시설, 재가노인복지시설, 노인보호전문기관
  - 사회복지행정 : 사회복지협의회, 사회복지공동모금회
  - 장애인 분야: 장애인 거주시설, 장애인 지역사회재활시설, 장애인 직업재화시설, 장애인 의료재활시설

**교육과정** | 1, 2학년

**전문학사** **교양** 대학세미나, 공통 교양

사회복지사 : 사회복지학개론, 인간행동과 사회환경, 사회복지행정론, 사회복지조사론, 사회복지정책론, 사회복지실천론, 사회복지실천기술론, 사회복지법제와실천, 지역사회복지론, 사회복지현장실습자원봉사론, 아동복지론, 가족복지론, 장애인복지론, 노인복지론, 학교사회복지론, 정신건강론 외 관련 교과

**교육과정** | 3, 4학년

**전공심화** **교양** 외국어회화및실습, 인성과교육, 토론과발표

AI를활용한사회복지글쓰기, AI를활용한사회복지프로포절작성, 사업기획평가및실습, 사회복지와인권, 사회복지윤리와철학, 사회복지역사, 사례관리및실습, 자료분석및실습, 사회보장론, 사회복지상담의이해, 정신건강사회복지론, 의료사회복지실무, 사회복지마케팅, 사회복지세미나 I II, 사회복지와사회적기업, 사회복지현장연구세미나, 사회복지상담의실제, 사회복지시설운영및실습, 청소년복지론







# 복지행정과 DEPT. OF WELFARE ADMINISTRATION

학과 문의처 064-741-7674

## 따뜻한 마음과 효율성으로 복지를 실현하는 복지 전문가 및 사무관리 전문가를 양성한다

지식·정보화 사회에 부합하는 공무원 및 복지행정 전문 인력을 양성한다. 이를 위하여 인성과 소양을 기본으로 한 정부기관의 행정실무 전문가인 공무원 양성, 지역 사회복지의 실현을 위한 사회복지사 양성, 실무 자격증 및 컴퓨터 활용능력을 갖춘 사무관리전문가 양성 등에 중점을 두고 있다. 복지행정과를 졸업하면 사회복지사 2급 자격증을 취득할 수 있으며 복지행정에 관한 새로운 관리지식과 기법을 교육하여 복지행정 향상에 기여할 수 있는 능력을 기를 수 있다. 또한 각종 사무관리기술을 습득하여 사무관리에 관한 전문 능력을 갖출 수 있다.

### 학과 특성화

- 사회복지사 2급 자격증 취득
- 복지 정보교류를 통한 지식 공유화로 복지 전문가 자질 함양
- 이론 교육과 더불어 현장 경험을 살린 실무 중점 교육
- 특성화교육(전문자격증_전산회계, 사무자동화산업기사, PCT(컴퓨터활용능력), 사회조사분석사 등)
- 공공기관 및 공무원(사회복지직, 일반행정직, 교육행정직 등) 시험 대비 특강 실시
- 행정실무와 컴퓨터, 인성·소양을 두루 갖춘 전문가 양성

### 취업 및 진학

- 자격증
  사회복지사 2급, 워드프로세서, 전산회계운용사, PCT(컴퓨터활용능력), 사무자동화산업기사, 인터넷정보검색사, ITQ(정보기술자격) 행정관리사, 사회조사분석사, 정보처리기능사, 정책분석평가사
- 취업 분야
  공공기간 및 공무원(일반행정직, 교육행정직, 사회복지직 등), 사회복지 관련 기관 및 시설, 공기업(한국통신, 한국전력, 주택공사, 담배인삼공사 등)의 사무/회계직, 금융기관(은행, 증권회사, 농협, 신협, 새마을금고, 상호신용금고 등), 항공사(대한항공, 아시아나항공), 여행업체, 호텔, 방송사(KBS, MBC 등)의 사무직, 개인 사업체의 사무직, 법무사, 세무사 및 회계사 등의 사무/회계직
- 진학 (4년제 대학 편입학)
  - 고려대학교 세종캠퍼스 특별 편입 : 공공정책대학 정부행정학부
  - 제주대학교 특별 편입 : 행정학과 연계 편입

**교육과정** | 2년제

1 공통교양(1)(2), 행정학개론, 정보관리개론, 사회복지학개론, 자원봉사론, 가족복지론, 인간행동과 사회환경, 재무행정, 사회복지행정론, 사회문제론, 사회복지실천론 대학세미나

2 사회복지법제와실천, 사회복지정책론, 사무정보처리, 사회복지실천기술론, 조직론, 사무관리론, 청소년복지론, 사회복지자료분석론, 사회복지조사론, 사회복지현장실습, 전산회계, 프로그램개발 및 평가, 지역사회복지론, 노인복지론, 공통교양(3)

# 05

# 정보기술 / 건축학부

## School of Information Technology & Architecture

방송영상학과 • 인공지능학과 • 건축디자인과 • 컴퓨터정보과 • 컴퓨터멀티미디어과



# 미래를 향한 글로벌 경쟁력을 갖추고 인공지능, 빅데이터, 사이버 보안, 사물인터넷 등 첨단 정보기술과 건축디자인 산업을 이끌 창의 융합 전문기술인 양성!

**정보기술/건축학부의 차별화된 경쟁력**

- 유수의 산업체와 산업체 맞춤형 주문 인력 양성
- 산업체 맞춤형 '현장실습', 실무중심형 '캡스톤디자인', 온오프라인 혼합수업 학습법 운영
- 방송영상학과, 인공지능공학과 4년제 학사학위과정 운영
- 수요맞춤성장형 산학연협력 선도대학 육성사업(LINC3.0) 선정
- 전문대학 혁신지원사업 선정
- 창의융합형 공학인재양성 지원사업 선정
- 글로벌 인재양성 교육 강화 – 외국인 교수 초빙, 1인 1 외국어 습득 교육 강화
- 뉴욕주립대학, 호주뉴캐슬대학, 중국 남개대학 외 자매대학 유학 및 연수 기회 부여
- 일본, 호주, 싱가폴 등 해외산업체 취업 지원

**IT융합기술 신성장 동력 산업 분야 특화**

- 인공지능·빅데이터·사이버보안·사물인터넷 분야 신기술 융합 특화교육 실시
- 인공지능, 3D프린팅, 사물인터넷, AR·VR, 드론 등 신성장 동력 분야 전략 인재 양성
- 공학기술교육혁신센터 지원 사업을 통해 창의적 공학 인재 양성
- LIMS, 자연어연구센터, 사이버보안연구센터, 컴퓨터비전연구센터, 공학기술교육혁신센터, 방송영상센터 등 인공지능, 사물인터넷, 사이버보안, 빅데이터, AR·VR기술 연구 활동 지원









# 방송영상학과 DEPT. OF BROADCASTING & FILM

학과문의처 064-741-7465

## 뉴미디어에 대한 남다른 열정과 신념을 실현해 나갈 수 있는 영상 전문인으로 성장한다

21세기 디지털 영상시대에 급부상하는 방송, 영화, 문화예술 분야에서 활동할 고급인력 양성을 위해 전문 방송영상문화 관련 전문교육을 실시하고 있다. 방송영상 전문인력 양성 분야로는 영상연출제작전문가, 영상편집전문가, 촬영전문가, 방송엔지니어, 방송연예, 이벤트, 영화감독, 1인 크리에이터, 컴퓨터특수효과(VFX)등이 있으며, 드론촬영, 수중촬영 등 특수영상 콘텐츠 분야에 특화 교육을 실시하고 있다.

### 학과 특성화

- 2010 수중3D입체영상 특성화 추진
- 2012 다음트랙, 넥슨트랙
- 2013 대진애니메이션 트랙, 지역특성화사업선정
- 2014 산학공동 애니메이션 교육센터 개소
- 2015 방송영상학과 편제 개편
- 2019~2022 콘텐츠원 캠퍼스구축 사업

### 취업 및 진학

- 취업 분야
  - 방송 분야(KBS, MBC, SBS, KCTV, 교통방송, 라디오방송국 등)
    오디오기사, 운행가독(MD), 영상편집기사, 시스템운용기술자, 조명감독, 방송CG기사, 유선방송 설비사, 라디오 기술진행자, 무대감독(FD), 방송리포터, TV·라디오 구성작가, 비디오 저널리스트(VJ), 1인크리에이터
  - 영상/멀티미디어 분야(관공서 및 각종시설 방송실, 광고기획사, 프로덕션, IT업체 등)
    방송시설 담당 공무원, 영상제작 PD, 영화감독, 인터넷방송 감독, 뮤직비디오 감독, 시청각교육 강사, 방송설비사, 방송 장비기사, 다큐멘터리 감독, 영상콘텐츠개발자, 3D영상제작 프로덕션, 게임 콘텐츠 기획/제작
  - 애니메이션/문화예술 분야 (애니메이션, 문화시설, 축제, 공연기획사, 이벤트사, 테마파크 등)
    2D/3D 애니메이터, 웹툰작가, 캐릭터 디자인, 애니메이션 연출/기획, 카툰 일러스트레이션, 일러스트레이터, 레크레이션 지도자, 문화예술행사 기획자, 이벤트 PD, 이벤트 MC, 이벤트 플래너, 극장관리사, 콘서트 음향감독, 공연 조명감독, 무대감독, 특수효과 감독, 문화예술 공무원, 문화센터 강사, 모델, 엔터테이먼트

### 교육과정 | 4년제

| | |
|---|---|
| 1 | 공통교양(1),(2),(3), 미디어리터러시교육론, 방송학개론, 사진학, 영상제작론, 영화사, 커뮤니케이션, UCC제작, 영상CG, 디지털영상편집(1), 영상미학, 촬영실습, 대학세미나 |
| 2 | 공통교양(4),(5), 드론촬영,사진촬영실기, 영상콘텐츠기획, 음향실습, 스마트폰영상제작, 디지털영상편집(2), 저널리즘, 디지털색보정, 광고콘텐츠제작, 다큐멘터리제작, 보도및제작론, 유튜브콘텐츠제작 |
| 3 | 공통교양(6),(7),(8),기초연기,단편영화제작(1), 영상스튜디오,특수영상편집,특수촬영,단편영화제작(2), 모션그래픽,연예연기론,영상전문인자격실기,조명과 무대,창작사진실기 |
| 4 | 공통교양(9),미디어아트,작품사진실기(1),창업의이해,캡스톤디자인(1),작품사진실기(2),캡스톤디자인(2),졸업작품실기 |







# 인공지능학과

DEPT. OF ARTIFICIAL INTELLIGENCE ENGINEERING

학과문의처 064-741-7589

## 4차산업혁명으로 진화하는 미래산업사회에서 요구하는 인공지능, 빅데이터, 사이버보안, 사물인터넷 및 지능형 로봇 관련 차세대 핵심 전문기술인력 양성학과!!

4차산업기술혁명을 통해 다가오는 초지능형 미래사회와 기술발전에 대응할 수 있는 전문기술인력 양성을 위해, 기본 공학교육과정을 혁신적인 공학기술교육으로 디자인하여 학생들에게 제공하고, 3, 4학년 과정에서는 미래문화기술연구단 및 연구센터들과 협력을 통한 그룹 프로젝트 중심의 최신기술 심화교육에 집중하여, 졸업 후 국내외로 진출하여 인공지능, 사물인터넷, 로봇, 빅데이터, 사이버보안 등의 신기술분야를 주도할 4차산업 혁명 기술 창의·융복합 인재를 양성한다.

### 학과 특성화

- 인공지능, 빅데이터, 사이버보안, 사물인터넷·로봇 분야 최고경력 교수진 구성
  (미국, 독일, 스웨덴 등 다양한 연구경력의 8명 교수진으로 구성)
- 4개의 전공학습트랙 운영으로 미래 융합기술 전문가 양성을 위한 선도적 교과과정 운영
- 정보기술/건축학부 및 연구센터들과의 협력연구과정 지원을 통한 전공심화교육 및 학생연구활동
- 국가의 전략기술 분야인 AI, 드론, 로봇을 비롯한 제주특별자치도의 전략산업인 스마트관광, 스마트팜, 스마트시티 등 관련 국가연계 기술교육 활성화 및 제주의 미래전략산업 맞춤형 고급기술인재양성 프로그램 시행
- 4차산업기술에 맞춘 혁신 교육 시스템을 위해 Learning 5.0 교육 프로그램을 시행하고 토론 중심의 1인 1노트북 병행수업, Open 강좌실, 머신러닝 서버, 클라우드 서버, 지능형, IoT제어키트, 드론실습비행체 등 파격적 실습장비투자와 교육환경시설개선으로 차별적 공학교육 프로그램 운영

### 취업 및 진학

- 취업 분야
  삼성전자 및 계열사, LG전자 및 계열사, 현대자동차 등 자동차 제조사, KT, SKT 등 통신사, 퓨처로봇, 유진로봇 등 로봇 메이커, 다음카카오, 네이버, 아마존, 구글 등 인공지능 서비스 개발 기업, 관공서 전산담당 공무원, 군·경사이버 보안요원 및 인터넷 보안 업체, 사물인터넷(IoT) 개발 업체, 프로그래밍 개발 기업
- 국내외 진학
  국내 및 해외 우수대학 대학원 진학(미국, 독일, 스웨덴 등)

### 교육과정 | 4년제

| | |
|---|---|
| 1 | 대학세미나, 공통교양(1),(2),(9), IoT개론, 기초수학, 데이터베이스, 파이썬프로그래밍, 빅데이터기초및실습, 선형대수개론, 소프트웨어공학, 인공지능개론, 자바프로그래밍, 정보보안개론 |
| 2 | 공통교양(3),(4), 기계학습, 드론운용,신호및시스템, 자료구조, 컴퓨터비전, 확률통계의기초, 데이터마이닝, 로보틱스및드론, 센서및IoT실습, 음성신호인식, 인공지능과사회, 패턴인식 |
| 3 | 공통교양(5),(6), 계산지능, 딥러닝, 블록체인, 서버및네트워크보안, 캡스톤디자인1, 텍스트마이닝의이해와활용, 감성컴퓨팅, 금융데이터분석, 딥러닝자연어처리, 애플리케이션보안, 캡스톤디자인2, 클라우드컴퓨팅 |
| 4 | 공통교양(7),(8), 공간정보와자율주행, 캡스톤디자인3, 핀테크개론, 전공영어논문, 캡스톤디자인4 |

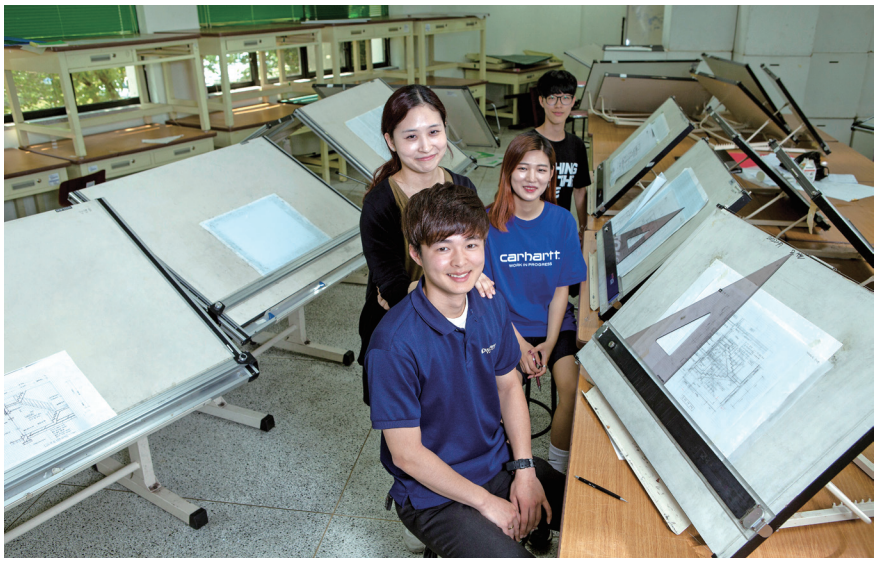





# 건축디자인과

DEPT. OF
ARCHITECTURAL DESIGN

학과문의처 064-741-7483

## 커리큘럼과 시스템을 통해
## 시대에 발맞춘 건축공학도를 양성한다

급변하는 건축사회의 기술변혁과 건축문화는 기술자의 전문화, 고도화, 다양화를 요구하고 있다. 따라서 건축디자인과에서는 역량기반 교육과정을 기반으로 미학적 감각 및 건축디자인 공학기술 등을 익혀 전문 건축인으로서 소양을 기르는데 목적을 두고 있다.

### 학과 특성화

- 역량기반 교육과정 운영
- 실무 중심의 캐드(CAD)교육 및 컴퓨터 그래픽 교육 실시
- 각종 공모전을 통한 학습 참여 기회 확대
- 산업체와 연계한 산학협동을 통한 실무능력 향상 (Capstone설계)
- 전문가 초청 특별강의를 통한 간접체험 기회 확대
- 3+1년제 학사학위 전공심화과정으로 학사학위 취득 가능

### 취업 및 진학

- 자격증
  건축기사, 건축산업기사, 실내건축기사, 실내건축산업기사, 건축시공기술사, 건축구조기술사, 건축사
- 취업 분야
  건축설계사무소, 건설회사, 실내건축사무소, 건축 설비회사, 건축 자재회사, 조경회사, 건설감리회사, 컴퓨터 그래픽 회사, 대학 편입 및 유학, 공동주택 및 빌딩 관리사

### 교육과정 | 3년제

1 1학년 대학세미나, 공통교양(1)(2), 건축CAD(1), 건축학개론, 건축구조, 구조역학(1), Computer Graphic, 건축시공(1), 건축모형, 설계Studio(1), 건축시공(2), 건축계획, 건축CAD(2), 구조역학(2), BIM 기초

2 공통교양(3)(4), 철골구조, 건축설비, BIM실내디자인Studio, 서양건축사, 실내건축론, 공간디자인, 설계Studio(2), 근현대건축, 철근콘크리트구조계산, 가구디자인, 철골구조계산, 공간디자인프로젝트, 철근콘크리트구조

3 공통교양(5)(6), 건축적산견적, 건축법규, 설계Studio(3), 컴퓨터구조해석, 창업기초, 창업실무, BIM실무, 건축프레젠테이션, Capstone설계, 건축물유지관리및안전진단, 구조설계실무, 3DPrinting 기초







# 컴퓨터정보과 DEPT. OF COMPUTER INFORMATION

학과문의처 064-741-7404, 7564

## S/W·프로그래밍 분야 특성화 학과

S/W·프로그래밍 분야 특성화 학과로서 최첨단 멀티미디어 실험·실습 기자재를 구비하여 클라우딩 컴퓨터 환경하의 정보시스템 운영과 관련한 전문화 교육을 실시하고 있다. 컴퓨터 시스템의 이해를 기본으로 하여 단계별 학습의 특화 교육을 실시하고 있다.

### 학과 특성화

- S/W·프로그래밍 분야 특성화 학과지정, 컴퓨터활용 능력을 겸비한 컴퓨터응용 전문인력 양성
- 6대 핵심교육 : ①S/W·프로그래밍, ②컴퓨터 및 네트워크 보안, ③인공지능/블록체인/빅데이터/사물 인터넷, ④모바일·게임S/W, ⑤웹디자인/애니메이션/컴퓨터그래픽, ⑥웹/앱콘텐츠제작 특화교육
- 학사학위 전공심화과정 운영으로 산업체 재직 중 4년제 컴퓨터공학사 취득 가능

### 취업 및 진학

- 자격증
  정보처리산업기사, 사무자동화산업기사, 로봇소프트웨어개발기사, 임베디드기사, 컴퓨터활용 1,2급, AI학습데이터전문가, 빅데이터분석기사, 네트워크관리사, 게임그래픽전문가, 멀티미디어콘텐츠제작전문가, 게임프로그램밍전문가, PC정비사, 리눅스마스터, 컴퓨터그래픽스기사, 국제공인 CCNA, CCNP
- 취업 분야
  S/W개발업체(웹/앱/모바일/웹디자이너), 컴퓨터프로그래머, 컴퓨터 및 네트워크보안전문가, 빅데이터 및 사물인터넷, 인공지능, 컴퓨터실기교사, 기업체 전산실, 웹호스팅업체, 웹운용/개발업체 등
- 진학
  제주대학교 등 도내외 4년제 대학 편입, 해외유학 편입반 지도
  (해외 자매대학 및 유학 준비생에 대한 외국어 교육)

**교육과정** | 2년제

1 대학세미나, 공통교양(1)(2), 컴퓨터활용, 빅데이터기초, 기초프로그래밍, 웹디자인, 사물인터넷실습, UI/UX실습, 데이터베이스활용, 정보시스템기반기술, 프로그래밍언어활용, 웹프로그래밍개발실무, 미디어제작실무, 네트워크실무

2 공통교양(3)(4), 객체지향프로그래밍, 웹사이트제작실무, 클라우드컴퓨팅, 창업기초, JAVA프로그래밍, 임베디드프로그래밍, 블록체인실무, 모바일프로그래밍, 캡스톤디자인, 창업실무, 인터넷게임실무, 메타버스활용, 인공지능실습







# 컴퓨터멀티미디어과 DEPT. OF COMPUTER MULTIMEDIA

학과문의처 064-741-7669, 7688

## 멀티미디어 콘텐츠 산업을 이끌어갈 창의적 실무 전문가로 양성한다

컴퓨터멀티미디어과는 '인간중심 기술사회 구현을 선도하는 역량기반 멀티미디어 전문인력 양성'이라는 학과 비전을 달성하기 위하여 첫째, 사용자 인터페이스와 사용자 경험에 적합한 멀티미디어 디자인, 둘째, 컴퓨터, 노트북, 스마트 기기를 활용한 스마트 웹/앱 개발 및 프로그래밍, 셋째, 4차산업혁명기반 기술과 획기적인 아이디어를 바탕으로 하는 융복합 콘텐츠 제작 등 역량기반 교육과정 운영을 통해서 '문제해결 능력이 탁월한 멀티미디어 콘텐츠 제작 전문가 양성'을 학과 교육목표로 한다.

### 학과 특성화

- 멀티미디어콘텐츠 기획·설계·제작 등의 전 과정을 통합하는 멀티미디어콘텐츠 통합 실무 전문가 양성
- 첨단 교육시설 및 기자재를 활용하여 전공 관련 인턴십 프로그램과 스마트 창작 프로젝트 수행을 통한 실무 전문 능력의 배양
- 콘텐츠 제작 분야 전공 능력 향상과 핵심역량 기반 직업능력 강화 교육과정 운영
- 창조적인 IT융합 아이템 발굴과 메타버스 플랫폼 기술개발을 바탕으로 한 학생 동아리 활동지원
- 다양한 디지털콘텐츠 제작기술에 대한 전문능력 확보로 IT산업체 취업 분야 다변화

### 취업 및 진학

- 국가기술 및 국가 공인
  멀티미디어콘텐츠제작전문가, 컴퓨터그래픽운용기사, 게임그래픽전문가, 게임기획전문가, 게임프로그래밍전문가, 리눅스마스터, ITQ, GTQ, ADsP
- 민간자격증
  코딩지도사, 디지털정보활용능력, 국제공인MOS, ICDL
- 취업 분야
  디지털콘텐츠 기획 및 개발업체, 가상현실 및 증강현실 제작업체, 웹디자이너, 스마트 앱 제작회사, 쇼핑몰 창업자, 2D 및 3D 그래픽개발, 애니메이션 제작업체, 벤처기업, 디지털콘텐츠제작 기업, 관공서 및 일반 기업 IT 분야 등
- 진학 분야(학사학위 취득)
  - 제주한라대학교 컴퓨터공학과(학사학위 전공심화과정)
  - 고려대학교 세종캠퍼스
  - 제주대학교 및 국내 대학

**교육과정** | 2년제

| | |
|---|---|
| 1 | 대학세미나, 공통교양(1)(2), 컴퓨터활용, ADsP개론, 파이썬프로그래밍, UI/UX디자인, 프리젠테이션, 멀티미디어그래픽, 애니메이션, 게임개발실습, 미디어영상편집, 일러스트레이션, R데이터분석실습, SNS이해, 3D콘텐츠기획 |
| 2 | 공통교양(3)(4), HTML5&CSS3, 게임콘텐츠제작, 통계와데이터마이닝, 자바프로그래밍, 데이터시각화, 가상현실융합실무, 실감형콘텐츠제작, 안드로이드프로그래밍, 증강현실실습, 리눅스실무, 캡스톤디자인, 벤처창업론, IT창업실무 |



# 06

# 생명자원학부

## School of Equine and Horticultural Science

마산업자원학과 • 마사학과 • 환경원예과









# 대한민국 No.1 말산업 전문인력 양성기관
# 국내최고 말산업 전문가 양성!
# 제주 천혜 식물자원을 활용
# 힐링관광산업을 창출하는 스마트원예전문가 양성!

**생명자원학부의 차별화된 경쟁력**

- 전국에서 유일한 4년제 학사과정의 말산업 관련 학부
- 말의 생산, 육성, 조련, 승마, 경마, 재활승마, 장제 등 말산업 전반에 관하여 교육
- 제주도 내 생산목장, 육성목장, 승마장, 경마장 등에서 4년간 현장실습 병행하여 현장 중심형 인재양성 가능
- 제주만의 특화된 4차산업 맞춤형 스마트원예 교육과정 운영

**국가 신성장동력인 말산업 분야 특화교육**

- 국민소득 증가에 따른 새로운 레저산업으로 말산업 부각
- 2011년 말산업육성법 시행에 따른 우리나라 농축산업 및 레저산업의 신 패러다임 구축
- 정부의 말산업육성발전 중장기계획 추진
- 정부의 말산업 전문인력 양성기관 지정 및 지원

**제주의 숲, 나무, 야생화를 활용한 제주환경원예전문가 양성**

- 제주만의 에코힐링투어리즘과 ICT를 접목한 스마트원예전문가 양성
- 화훼장식기사(플로리스트), 조경기(술)사(가든디자이너), 시설원예기(술)사, 자연생태복원기사 등









# 마산업자원학과

DEPT. OF EQUINE RESOURCE MANAGEMENT

학과문의처 064-741-7533

## 제주의 말산업 인프라를 바탕으로 글로벌한 말산업 전문가로 성장한다

마산업자원학과에서는 국내 최고의 교수진을 확보하여 승마, 경마 및 재활승마를 포함한 말산업 분야의 전문 인력을 양성하고, 신성장동력산업으로 여겨지는 고부가가치 6차 산업인 말산업을 융복합하여 분야별 말생산 육성, 보건관리, 조련 및 관광 등을 망라하여 대한민국 최고 양질의 현업실무 현장 교육이 이루어진다.

### 학과 특성화

- 2011년 제주특별자치도 말산업 특성화 대학 지정 및 지원
- 2014년 농림축산식품부 「말산업 전문인력 양성기관」 선정
- 2017년 한국마사회 「승용마 순치조련기술 위탁 기관」 선정
- 2017년 제주특별자치도 「말산업 전문인력 양성 위탁 교육기관」 지정
- 2017~2021년 「농림축산식품부 말산업 관련 국가고시 자격시험」 고사장 지정운영
- 전용 실습목장, 실내 승마장, 실외 조련장, 외승로 등 국내 최고 수준 실습시설 구축
- 학교 수업과 병행한 산학협력 공동교육 프로그램 운영
- 해외 말산업 인재양성기관과 연계해 인턴십 및 해외 연수 프로그램 운영

### 취업 및 진학

- 자격증
  - 국가자격(농림부) : 말 조련사, 재활승마지도사, 장제사, 축산(산업)기사
  - 국가자격(문체부) : 생활스포츠지도사, 유소년스포츠지도사, 장애인스포츠지도사, 노인스포츠지도사, 전문스포츠지도사
- 취업 분야
  - 공무원 : 한국마사회, 축산진흥원, 축산과학원 등
  - 조합 및 협회 : 축협, 농협, 경마장 조교사협회, 경주마생산자협회 등
  - 승마장 및 말생산목장 : 공공 및 대기업 승마장 및 생산목장
  - 해외취업 : 호주, 뉴질랜드, 일본 등 (말 조련센터, 승마학교 및 말 생산목장)
  - 교육기관 : 국내외 대학원 진학/학위취득을 통한 대학교수 및 고교 교사
  - 기타 : 사료회사, 개인농장, 동물사육사, 인공수정센터

### 교육과정 | 4년제

| | |
|---|---|
| 1 | 마학, 말 해부생리학, 기본마술, 기초조련, 마장마사 및 장구관리, 말관련 상식, 말관련 법규, 생활스포츠 교육학 |
| 2 | 가축사양관리, 말 질병관리, 가축번식생리학, 마장마술, 경주마조련, 사료작물및초지학, 기초장애물, 기초생물학, 말산업영어 |
| 3 | 말 번식관리, 장제학, 축산창업및경영관리, 경주마술, 기승조련, 공람마술, 응급처치, 대인관계능력, 문제해결능력 |
| 4 | 가축육종학, 육성마 관리, 말 행동심리, 말 운동관리 |







# 마사학과

DEPT. OF
EQUINE MANAGEMENT SCIENCE

학과문의처 064-741-7533

## 레저산업의 새로운 영역,
## 승마의 가능성과 즐거움을 발견하는 삶에 도전한다

국민소득 3만 달러 시대에 국민의 다양한 레저 욕구 증대와 함께 승마, 경마에 대한 수요가 증가되고 있는 상황이다. 이에 따라 마사학과에서는 말 관련 레저산업 육성발전에 필요한 인재를 양성하기 위해서 다양한 이론교육과 더불어 산업현장에서 요구하는 맞춤형 실무교육을 실시하며 산업체와 연계한 현장실무교육을 중점적으로 실시하고 있다. 또한 4년 교육과정을 통해 말 산업 전반에 걸쳐 다양한 교육환경을 제공함으로서 국내의 다양한 말 관련 산업체는 물론 해외까지도 진출할 수 있는 유능한 말 산업 전문인력을 양성한다.

### 학과 특성화

- 2011년 제주특별자치도 말산업 특성화 대학 지정 및 지원
- 2014년 농림축산식품부 「말산업 전문인력 양성기관」 선정
- 2017년 한국마사회 「승용마 순치조련기술 위탁 기관」 선정
- 2017년 제주특별자치도 「말산업 전문인력 양성 위탁 교육기관」 지정
- 2017~2021년 「농림축산식품부 말산업 관련 국가고시 자격시험」 고사장 지정운영
- 전용 실습목장, 실내 승마장, 실외 조련장, 외승로 등 국내 최고 수준 실습시설 구축
- 학교 수업과 병행한 산학협력 공동교육 프로그램 운영
- 해외 말산업 인재양성기관과 연계해 인턴십 및 해외 연수 프로그램 운영
- 2018년 한국마사회 협력힐링승마시설 지정(3년연속)

### 취업 및 진학

- 자격증
  - 국가자격(농림부) : 말 조련사, 재활승마지도사, 장제사, 축산(산업)기사
  - 국가자격(문체부) : 생활스포츠지도사, 유소년스포츠지도사, 장애인스포츠지도사, 노인스포츠지도사, 전문스포츠지도사
- 취업 분야
  - 공무원 : 한국마사회, 축산진흥원, 축산과학원 등
  - 조합 및 협회 : 축협, 농협, 경마장 조교사협회, 경주마생산자협회 등
  - 승마장 및 말생산목장 : 공공 및 대기업 승마장 및 생산목장
  - 해외취업 : 호주, 뉴질랜드, 일본 등 (말 조련센터, 승마학교 및 말 생산목장)
  - 교육기관 : 국내외 대학원 진학/학위취득을 통한 대학교수 및 고교 교사
  - 기타 : 사료회사, 개인농장, 동물사육사, 인공수정센터

**교육과정** | 4년제

| | |
|---|---|
| 1 | 마학, 기본마술, 기초조련, 가축사양관리, 말관련법규, 마장마사장구관리, 스포츠심리학 |
| 2 | 마장마술, 재활승마기초, 장애물비월, 마장마술훈련, 경주마조련, 말질병관리 |
| 3 | 캡스톤디자인(재활승마응용), 기승조련, 마장마술지도, 장애물비월지도, 가축육종학, 축산창업및경영관리, 실기교육방법론, 교육학개론 |
| 4 | 승마지도, 마차운영, 승마교수법향상, 동물보건학, 가축번식생리학, 사료작물초지학, 자마관리말산업공예및유소년승마, 말행동심리 |







# 환경원예과

DEPT. OF
ENVIRONMENTAL HORTICULTURE

학과문의처 064-741-7533

## 제주의 천혜 식물자원을 활용하여 인간의 삶을 건강하고 풍요롭게 하는 스마트 원예전문가 양성!

4차 산업혁명 시대, 농업의 미래 경쟁력 확보를 위해 농업과 ICT 기술을 융합한 스마트농업(smart farming) 전문인력을 양성한다. 실무 프로젝트 수행능력의 배양에 초점을 맞춘 현장학습 중심의 교육과정 제공을 통해 스마트팜의 전반적인 운영시스템을 이해하고 작물과 환경요인과의 관계를 해석할 수 있는 전문인력과 농업 및 식물자원을 활용한 치유산업 생태계를 선도할 창의적인 인재육성을 목표로 한다.

### 학과 특성화

- 교내에 실습 포장과 연구시설(플라스틱 하우스, 식물공장 등)을 확보하여 이론 습득과 실습이 동시에 이루어지는 현장학습 중심의 강의
- 과수, 채소 등 지역산업의 니즈 및 트렌드를 반영하여 현장 중심형 실무 프로젝트 수행 능력의 향상에 초점을 맞춘 교육
- 플로리스트 및 치유농업 실무 전문가 양성을 위한 체계적인 교육
- 스마트농업(smart farming) 중심의 지역 핵심인재 양성을 위한 교육 훈련 기회 제공
- 지역 농민의 교육 참여 활성화를 통한 제주 농산업 기술력 향상 및 경쟁력 강화 교육 전개

### 취업 및 진학

- 국가자격증
  - 농림축산식품부 : 농산물품질관리사, 손해평가사, 경매사(약용/청과/화훼)
  - 한국산업인력관리공단 : 종자산업기사, 식물보호산업기사, 유기농산업기사, 시설원예산업기사, 화훼장식산업기사, 원예기능사, 조경산업기사, 자연생태복원산업기사
  - 한국농어촌공사 : 농어촌개발컨설턴트
  - 한국농업기술진흥원 : 치유농업사
- 취·창업 분야
  - 공무원/공공기관 : 국립농산물품질관리원, 국립종자원, 농촌진흥청 산하 연구기관, 시·도농업기술원/농업기술센터(지도직/연구직), 지자체 공무원(공무직/기술직), 지역농협, 감협, 초중고(치유농업프로그램 운영) 등
  - 민간기업 : 육종기업, 종묘/종자회사, 식물공장, 스마트팜회사(작물 생산, 설비), 대형병원(치유농업프로그램 운영), 대형 유통회사, 식음료회사, 농산물 가공공장, 조경회사, 골프장 등
  - 창업 : 농업 CEO(식물공장/스마트팜, 종묘/종자회사, 식물 카페, 치유농원/화원 운영 등), 전업 플로리스트, 농업컨설턴트, 농업 전문 유투버 등

**교육과정** | 2년제

1 대학세미나, 농업의역사, 단위화훼장식기초, 미래의 농업, 생활원예, 식물과스마트센서, 원예학개론, 작물생리, 제주식물탐방, 토양과비료, 과수재배, 농업과AI(기초), 농업창업경영관리, 단위화훼장식심화, 도시농업, 병충해관리, 시설원예기초, 열대작물재배, 작물의번식, 화훼재배

2 감귤가공, 감귤재배, 공간화훼장식기초, 그린투어리즘, 농업과AI(심화), 농업창업세미나, 스마트팜기초, 시설원예심화, 실내기능성식물, 잔디조성관리, 채소재배기초, 공간화훼장식심화, 농산물수확후관리, 농산물홍보전략, 스마트팜심화, 식물공장, 실내정원, 작물유전육종, 채소재배심화, 환경친화농업, 캡스톤디자인

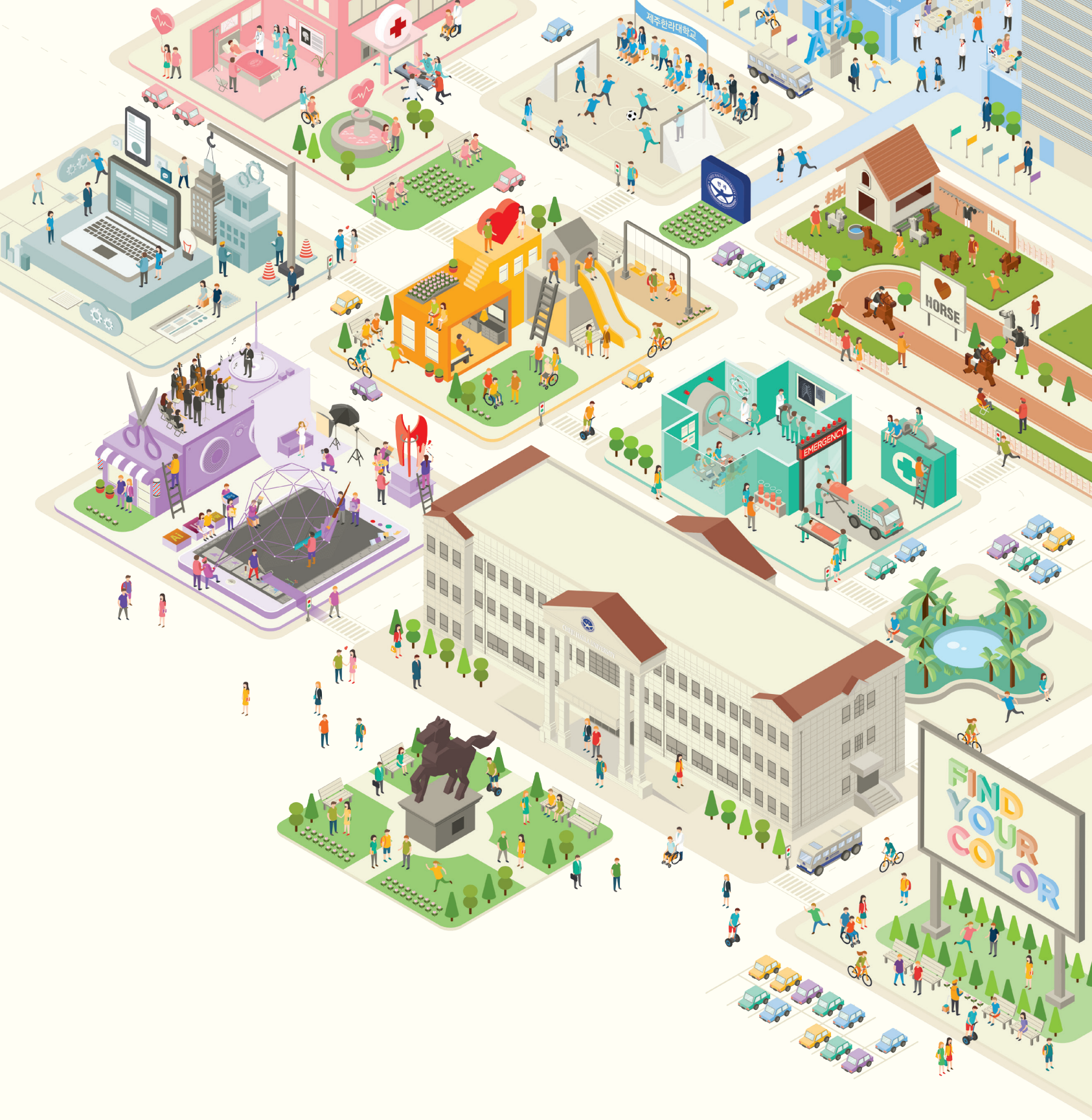
제주한라대학교
HORSE
EMERGENCY
FIND
YOUR
COLOR

# 07

# 예술학부

## School of Arts

산업디자인학과 • 음악과 • 뷰티아트과



# ICT기반 ART & DESIGN 창의 인재양성

## 예술학부의 차별화된 경쟁력

- 예술 분야 전문가로 구성된 교수진과 현장실무 중심 예술 교육과정 운영
- 선진 교육환경에서 이루어지는 디자인·음악·뷰티 전문 교육 시스템을 통한 글로벌 예술 인재양성(하이테크센터, 한라아트홀, 금호미래관 등)
- 창조적 사고 중심의 '융합형 디자이너', 예술성과 대중성을 겸비한 '프로 뮤지션', 뷰티 산업을 선도하는 글로벌 '뷰티 전문인' 양성을 통한 높은 전공 취업률 달성

**– 산업디자인학과** | 현대의 다양한 삶의 방식에 초점을 둔 실용적이며 미래지향적인 융합형 디자인 서비스 인재양성에 그 목표를 둔다. 이를 위해 그래픽 기반의 시각디자인부터 제품디자인, 영상디자인 및 애니메이션, 패션그래픽디자인, 3D 디자인, UI/UX 디자인, AI 디자인까지 융합된 새로운 형태의 디자인 교육과정으로 운영된다. 이 과정에서 다양한 디자인 분야의 이론적, 문화적, 조형적 가치를 연구하고 마케팅과 생산에 중점을 둔 다양한 디자인 프로젝트를 수행하여 창의적 문제해결 능력 및 디자인 실무능력을 함양한다.

**– 음악과** | 전국전문대학 음악분야 최우수학과 선정 경력, 실기교사양성학과 선정(음악 실기교사 자격증), 음악과 연주회 '한라음악인의 밤' 등 활발한 전공 공연 활동, 'Mozart 한국콩쿨 본부1차 대회' 피아노부 입상, '아시아 국제 피아노 아카데미·페스티벌입상', '백난아 가요제' 최우수상(가수인증), '탐라가요제'대상·최우수상, '한라가요제'대상·최우수상 등 우수 입상 경력, '제1·2회 대한민국 실용음악 페스티벌' 본선 진출, 문화융성위원회·문화체육관광부 주최, '문화가 있는 날 〈청춘마이크시즌2〉' 사업선정, '인천 메탈리카 트리뷰트 3rd공연 페스티벌', '제주왕벚꽃축제', '탐라문화제'출연 등 유명 축제 출연 및 공연다수

**– 뷰티아트과** | 직무중심 전공 분리(1학년 1학기 피부미용 · 헤어미용), 장기현장실습 실시(2학년 2학기), 전공별 한라뷰티샵 운영, 창업동아리 & 전공동아리 운영, 미용봉사 활동, 전국 '미용기능 경기대회' 참가 및 뷰티공모전 출품 등으로 다수입상, 미용사면허증, 미용사(일반·피부·네일·메이크업)자격증, 이용사자격증, 민간자격증(컬러상담사자격증. 두피모발관리사자격증, 타이마사지자격증, 아로마테라피자격증, 발관리사자격증, 미용경락자격증)등 다양한 자격증 취득 등

## 글로벌 ART & DESIGN 인재 양성 프로그램

- 국제적인 최신 트렌드 반영 및 현장중심 전공 이론·실기 교육과 해외교류프로그램을 통해 취업에 강한 글로벌 예술 인재 양성
- 해외취업역량강화를 통한 '글로벌 예술 인재' 양성
- 일본, 호주 등 다수의 해외취업 달성
- 수준높은 해외취업 프로그램 운영 및 취업지원



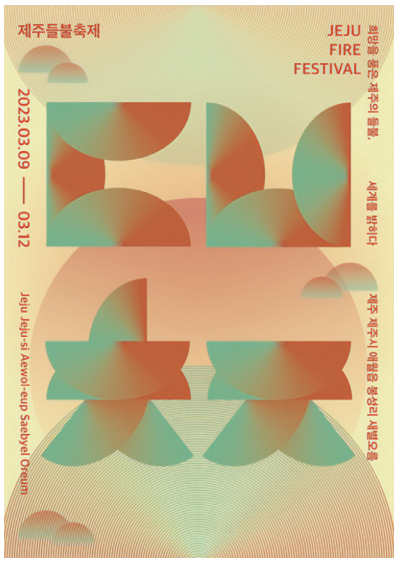




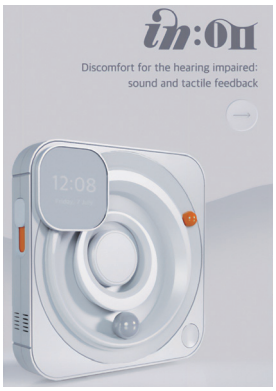



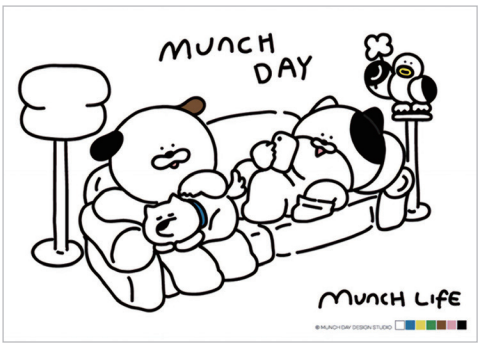

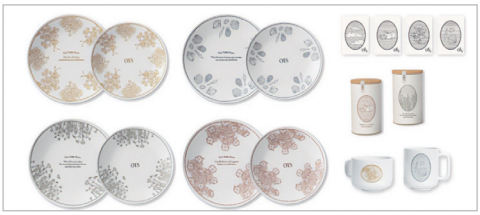

# 산업디자인학과 DEPT. OF INDUSTRIAL DESIGN

학과문의처 064-741-7482

## 글로벌 환경에 적합한 차별화된 비주얼 커뮤니케이터로 성장한다

현대의 다양한 삶의 방식에 초점을 둔 실용적이며 미래지향적인 융합형 디자인 서비스 인재 양성에 그 목표를 둔다.
이를 위해 시각디자인, 제품디자인, 패션그래픽디자인, 영상디자인 및 애니메이션, 웹툰, 캐릭터디자인, 서비스디자인, 2D/3D애니메이션, 영상디자인/미디어아트, UI/UX디자인, 리빙프로덕트디자인(추가) 등이 융합되어 새로운 형태의 디자인 교육과정으로 운영된다. 이 과정에서 다양한 디자인 분야의 이론적, 문화적, 조형적 가치를 연구 개발하고 마케팅과 생산에 초점을 둔 다양한 디자인 프로젝트를 수행하여 창의적 문제 해결 능력 및 디자인 실무능력을 함양한다.

### 학과 특성화

- 도내 유일의 웹툰 전공 트랙 운영
- 러닝5.0기반 전공 역량 강화 교육
- 프로젝트 기반 실무 교육을 통한 디자인 특성화
- 글로벌 디자인 역량을 갖춘 융합형 디자인 인력 양성
- 국내외 인턴십 취창업 프로그램 운영
- 메이커스페이스 센터 운영을 통한 재학생 실무 역량 강화(추가)

### 취업 및 진학

- 자격증
  산업디자인기사, 시각디자인산업기사, 컬러리스트산업기사, 포장산업기사, 문화예술교육사, 컴퓨터그래픽스운용기능사 등
- 취업 분야
  - 디자인 전문회사, 일러스트, 그래픽, 브랜드, 패키지, 팬시, 전시그래픽 등 기업의 디자인 부서, 출판사, 방송국, 신문사, 잡지사, 광고기획사, 관공서, 호텔, 리조트 홍보 관련 분야,
  - 광고 및 CF영상 제작 분야, 2D/3D 애니메이션, 영상디자인, 미디어아트, 게임그래픽, 캐릭터디자인, 웹툰, 3D그래픽디자인, 3D프린팅 분야
  - 리빙용품 디자이너, 환경디자인, 제품디자인, 공간디자인 분야
  - 패션그래픽디자인, 텍스타일디자인, 문화상품디자인, 패션스타일리스트, 디스플레이어, 코디네이터, 패션기획MD, 브랜드매니저
  - 일러스트레이터, 디자인 창업, 프리랜서, 예술강사, 디자인강사, 미술학원 등 작가 및 디자인 교육 기관 취업
  - 해외(미국, 유럽, 호주, 일본, 중국 등) 디자인 관련기업 취업
  - 대학원 진학 및 해외유학

**교육과정** | 4년제

| | |
|---|---|
| 1 | 대학세미나, 기초디자인, 색채디자인, 발상과표현, 입체조형, 디자인리서치, 디지털디자인(1)(2), 웹툰드로잉, 캐릭터디자인, 패션그래픽디자인, 디자인론 |
| 2 | 에디토리얼디자인(1)(2), 그래픽디자인(1)(2), 일러스트레이션, 3D디자인(1)(2), 디자인사, 디자인마케팅, UI/UX디자인(1), 창업기초, 창업실무 |
| 3 | 브랜드디자인, 광고디자인, 북디자인, 리빙프로덕트디자인, 영상애니메이션(1)(2), UI/UX디자인(2), 환경디자인, 패키지디자인, 서비스디자인, 캡스톤디자인(1) |
| 4 | 커뮤니케이션디자인스튜디오, 북디자인스튜디오, 패키지디자인스튜디오, 영상애니메이션스튜디오, 캡스톤디자인(2), 디자인세미나, 디자인스튜디오, 디자인포트폴리오, 장기현장실습 |
| 웹툰 트랙 | 웹툰드로잉, 캐릭터스케치, 컨셉아트, 웹툰연출, 웹툰제작, 웹툰스튜디오, 웹툰출판 |







# 음악과 DEPT. OF MUSIC

학과문의처 064-741-7660

## 감성으로 소통하고 자유롭게 표현하는 전문 음악인으로 성장한다

'문화산업의 시대'를 맞이하여 개인의 음악적 재능과 창조적 역량을 계발, 육성함으로써 음악을 통한 자기실현과 글로벌 문화예술산업 발전에 기여하는 경쟁력있는 음악 인재를 양성하는 것을 목표로 한다. 특히 클래식음악 전공과 대중음악 전공이 함께 운영됨으로써 다양한 음악적 경험을 통해 수준 높은 음악인으로서의 발전을 이룰 수 있으며, 실기교사자격증 취득을 통해 음악 전문인으로서 차별화된 경쟁력을 갖출 수 있다. 또한 풍부한 음악경력의 교수진이 지도하는 개인 맞춤형 1:1 전공실기 수업과 음악이론 및 연주·공연실습의 균형 있는 교육 프로그램을 통해 음악전공 학생들의 음악적 기량을 최대한 향상시키고 있다.

### 학과 특성화

- 전국 전문대학 음악 분야 최우수학과 선정 경력
- 실기교사(음악) 자격증
- 음악전문학사
- 클래식음악, 대중음악(K-POP, 재즈 등 대중음악 전반) 등 다양한 전공 개설
- 한라아트홀 내에 위치한 쾌적한 음악교육시설
  (합주실, 컴퓨터뮤직스튜디오, 앙상블실, 디지털음악실, 개인연습실 등)
- 현장중심 교육과정 및 차별화된 교수학습법을 통한 경쟁력있는 전문 음악인 양성
- 경쟁력 있는 자격증을 통한 취업에 강한 전문음악인 양성
- 전공별 우수한 교수진과 학생의 1:1 전공실습 수업

### 취업 및 진학

- 자격증
  실기교사 자격증
- 취업 분야
  실기교사, 음악학원 경영자·강사, 유아교육기관 실기강사, 보컬 트레이너, 문화센터 및 평생교육원 강사, 밴드 뮤지션, 연주단체, 보컬리스트, 오케스트라·실내악단·합창단·군악대 단원, 공연 기획, 방송국, 스튜디오, 음향 관련 업체, 이벤트 회사 등

**교육과정** | 2년제

1 대학세미나, 공통교양(1)(2), 전공실기(1)(2), 대중음악사(1)(2), 음악사(1)(2), 민속예술실기(1)(2)사물놀이, 시창청음(1)(2), 앙상블(1)(2), 음악개론, 음향의 이해, 클래스피아노, 합주(1)(2), 합창(1)(2), 건반화성, 무대연주(1), 작편곡법(1), 화성학(1)

2 공통교양(3)(4), 전공실기(3)(4), 무대연주(2), 실용반주, 앙상블(3), 작편곡법(2), 작사법, 창업과예술경영(1)(2), 합주(3)(4), 합창(3)(4), 화성학(2), 국악개론, 스코어제작, 음악교수법, 음악치료학, 졸업작품워크샵, 교육학개론, 실기교육방법론







# 뷰티아트과 DEPT. OF BEAUTY ART

학과문의처 064-741-6701, 7482

## 손끝으로 창조하는 아름다움, 머리부터 발끝까지 예술로 승화한다

급변하는 현대사회에서 뷰티분야에 대한 폭넓은 이해와 지식을 함양함으로써 국제화 시대에 발맞추어 능동적으로 대처할 수 있는 글로벌 뷰티전문인 양성을 목적으로 한다. 이를 위해 피부미용, 헤어미용 전공분야의 심화교육을 실시한다.

해외 취업 | 2009년부터 도내 최초로 미용 관련 일본, 호주 취업을 실시하였으며 외국어 집중교육, 장학금, 비자신청 등에 대한 대학의 적극적인 지원으로 매년 해외 취업 지원자가 증가하여 2020년까지 총 112명이 해외취업을 하여 뷰티 관련 학과로는 국내 대학 중 최대 규모이다.

### 학과 특성화

- 헤어미용, 피부미용 전공 심화교육
- 풍부한 장학 혜택과 높은 취업률
- 미용 봉사활동, 전문가 초청 세미나, 취업특강 등 다양한 학과 행사를 통한 전공실무능력 향상
- 체계적인 실습 위주의 전공교육
- 전국 규모의 미용대회, 뷰티공모전 참가 및 입상
- 일본, 호주, 중국, 미국 등 해외연수 및 취업 뷰티 분야 전국 최고
- 캡스톤디자인, 창업 교과목 운영을 통한 창의적 인재 양성

### 취업 및 진학

- 취업
  헤어디자이너, 두피 모발관리사, 헤어컬러리스트, 헤어샵 창업, 헤어샵 매니저, 미용제품 회사 및 기자재 회사, 국내외 미용교육기관 강사, 해외 미용실 취업 및 창업 등
- 진학
  4년제 대학 편입(서경대, 광주여대, 중앙대, 건국대 등)

### 교육과정 | 2년제

**전공** 기본헤어퍼머넌트, 미용학, 미용공중보건학, 네일아트, 헤어샴푸, 헤어드라이, 남성헤어커트, 기본헤어커트, 기본헤어컬러, 공중위생학, 헤어미용창업기초, 헤어미용봉사(2), 응용헤어퍼머넌트, 헤어업스타일, 응용헤어커트, 헤어캡스톤디자인, 응용헤어컬러, 헤어미용창업실무, 헤어미용실무, 헤어창작커트실습, 헤어펌아트실습, 헤어컬러아트실습, 헤어세미나, 헤어창작세미나, 헤어현장실습학기제, 얼굴관리1, 얼굴관리2, 향기요법, 뷰티메이크업, 제모및눈썹관리, 피부미용고객관리, 피부미용창업, 피부미용세미나, 특수관리캡스톤디자인, 메디칼스킨케어, 스파테라피실무, 경락한방요법, 미용해부학, 발반사요법, 뷰티세미나, 웰빙테라피실습캡스톤디자인, 피부임상실습, 피부현장실습

**교양** 대학세미나, 공통교양(1)(2)



# 대학부속기관
# SUPPORTING FACILITIES

### 도서관

도서관은 대학의 교육과 연구의 목적을 달성하기 위한 중추적 기관이며 또 하나의 열린 강의실이다. 교수와 학생들의 연구 및 학습활동을 위해 도서 및 기타 자료들을, 수집, 정리, 분석, 보존, 축적함 등의 업무를 수행하며 타 도서관과 정보자료를 공유함으로써 학문 연구에 이바지하고 있다. 일반열람실, 개방열람실, 개가제자료실, 전자정보실 등으로 시설을 구분하고 있으며 교내 및 교외 접속이 가능한 국내외 학습정보 서비스 지원체계를 구축하여 자료의 이용과 활용에 불편함이 없도록 최선을 다하고 있다.

### 정보전산원

대학교의 정보 데이터운용을 위한 핵심 부서로서 IT, BT, CT와 관련된 미래의 최첨단 핵심기술을 지원하며 대학의 각 조직과의 원활한 커뮤니케이션을 위한 데이터를 관리하고, 학문의 연구와 교육을 위한 정보의 보고이자 교육과 학습을 위한 필수적인 시설로서 교수와 학생들의 연구활동을 위해 도서 및 기타 자료, 정보들을 수집, 분석하는 중추적인 역할을 다하고 있다.

### 예비군 중대

재학생 및 대학에 재직 중인 예비군을 지역예비군 부대에 편성함에 따른 부담을 경감하고 교육훈련 및 운영의 내실화를 기하며, 대학 내 예비군의 편의를 도모하기 위하여 대학직장 예비군 부대를 편성·운영한다

### 한라아트홀

전국 대학 최고 수준의 복합 문화예술 공간!
제주한라아트홀은 전국 어느 대학교에 견주어도 뒤지지 않을 최고 수준의 공연 시설로서 최신 음향 및 조명 시설 등을 완비하여 각종 문화 예술공연을 펼칠 수 있는 대형 공연장으로 손색이 없다. 냉난방 시설과 공기정화 시설, 흡음 시설 등 공연법에서 요구하고 있는 대형 공연장으로서의 시설 규모를 완벽하게 갖추고 있어 쾌적한 환경에서 최고 수준의 문화예술 공연을 관람할 수 있다. 또한 대학 내 다양한 기능을 수행하는 각종 공연장을 충분히 확보하고 있어 문화예술이 살아 숨 쉬는 대학교이다.

### 신문방송사

신문방송사는 학생들의 자율적인 언론과 미디어 활동을 보장하기 위하여 설립·운영하고 있다. 대학신문인 '한라춘추'는 "우리대학 교내소식과 공지사항, 학생 여론 등을 정확하고 신속하게 보도함으로써 균형있는 여론형성과 건전한 대학문화 정립에 기여한다."는 운영목표 하에 학기별 3회 정기적으로 발행하며, 교육방송국 'CHEBS'는 "알찬 내용 · 진실된 소리· 노력하는 방송"을 국훈으로 삼아 학기 중 정규·특별방송 및 Youtube 방송을 실시한다.

### 한라학사(기숙사)

내일의 희망을 준비하는 Sweet Home!
2002년 3월에 개사한 한라학사는 최고의 시설을 갖춘 신개념 기숙사로서 총 670명(남자 356명, 여자 314명)을 수용할 수 있다. 각 사생실마다 초고속 인터넷망이 구축되어 있어 신세대들의 정보화 욕구를 수용하는데 부족함이 없으며, 완벽한 냉난방 시설을 갖추고 있어 쾌적한 환경 속에서 학업에 전념할 수 있도록 배려하고 있다. 또한 공동 취사장(남,여)을 비롯하여 휴게실, 샤워실 등 다양한 편의시설을 갖추고 있어 기숙사 생활에 불편함이 없도록 최선을 다하고 있다.

### 언어교육센터

제주국제자유도시의 추진에 발맞춰 열린 어학교육을 위하여 설립된 언어교육센터는 최신 언어교육 시설 및 수준 높고 다양한 어학 프로그램을 통하여 재학생 및 일반인을 대상으로 집중적인 언어교육을 실시하여 국제화 능력을 제고시키고 있다.
- 법무부 이민자 사회통합프로그램 및 조기적응프로그램 운영기관(2020.1월~ 현)



한라학사



한라컨벤션센터


신문방송사

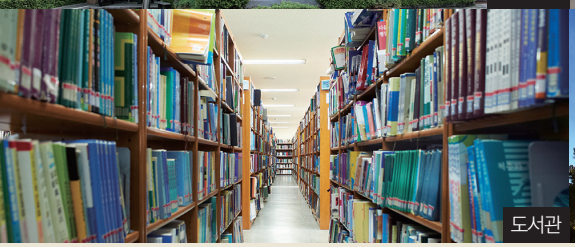
도서관


한라아트홀


공자학원

### 공자학원

제주한라대학교 공자학원은 2009년 중국 정부의 인가를 받아 국내에서는 13번째, 도내에서는 최초로 개원한 공자학원이며 개원 당시 중국 국가 서열 5위인 리장춘 중앙정치국 상무위원이 직접 참석하였다. 중국의 명문 대학인 남개대학과 공동 협력을 통해 최고의 중국어 교육 프로그램을 운영하고 있으며, 2013년 '세계선진리더십' 상 수상에 이어 2015년 12월 '세계선진우수공자학원'으로 선정되는 영예를 차지하였다

### 국제교육원

국제교육원은 제주한라대학교의 국제화 비전을 실현하기 위하여 국제교육 프로그램을 개발 및 운영하고 있다. 미국 스토니브룩 뉴욕주립대학, 중국 남개대학, 호주 뉴캐슬 대학과의 공동 학위 과정을 운영하고 있으며, 주요 영어트랙 교육과정의 해외 인증을 추진하는 등 글로벌 전문가 양성을 적극적으로 지원하고 있다.

### 글로벌산학협력센터

제주한라대학교와 한국산업인력공단이 지원하는 해외취업 프로그램들을 통하여 직무교육 및 어학연수를 실시함으로써, 해외 취업을 희망하는 청년 및 졸업예정자들이 해외취업 역량을 개발할 수 있도록 지원하고 있다.

### 국제개발협력센터

제주한라대학교에서 진행하는 우리나라 국제개발 민관협력사업의 원활한 수행을 통해 대학교의 공적개발원조역량 증진을 강화하고자 국제개발협력센터를 구성하였다.

### 평생교육원

대학의 인적·물적 자원을 활용하여 일반인과 직업인들에게 교육 기회를 제공하여 일생동안 배워야 한다는 평생교육의 이념을 실천하는 동시에 지역사회 성인들의 문화의식과 지적 수준을 높여 가정과 직장에서 실생활의 질적 향상에 도움을 주어 지역사회와 국가발전에 성인 학습자들의 능력이 최대한 활용될 수 있도록 노력하고 있다. 이를 위해 우리 대학에서는 제주특별자치도와 상호 협력하고, 지자체-대학-지역사회의 동반 성장을 위한 교육 프로그램을 개발·운영하며, 교육내용은 학점취득, 자격증 취득, 창업 준비, 건강교양 등 실생활과 취업 및 창업에 필요한 내용으로 구성되어 있다. 교육을 수료한 수강생들은 준전문가 정도의 수준을 보유하도록 수준 높은 평생학습 기회를 제공하며 성인 학습자들에게 대학의 문호를 개방하여 학위취득 기회를 제공하고 있다.

### 장애학생지원센터

장애학생지원센터는 장애 학생이 학업 수행에서 불편함을 겪지 않고, 성공적인 대학 생활을 영위할 수 있도록 장애 학생을 위한 교수·학습지원, 대학 생활 적응 상담 및 취업 준비 지원 등 다양한 지원프로그램을 운영하고 있습니다. 장애학생지원센터는 지체장애인을 위한 전동·수동휠체어, 청각 장애 학생을 위한 소리안썬더 및 소리증폭 청취기, 시각장애인을 위한 독서 확대경, 그 외 이동식 전동침대와 학습용 노트북 등 총 23대의 각종 장애 보조공학기기를 구비하고 있으며 캠퍼스 안전난간 설치 등 장애 학생의 학습권 보장과 교육환경개선을 위해 최선을 다하고 있습니다. 장애학생지원센터는 금호 미래관 4층에 위치해 있습니다.

### 보건실

보건실은 혈압과 체지방을 측정할 수 있는 기구가 설치되어 있고, 간단한 투약 및 외상처치를 제공하는 치료실과 학생·교직원이 안정을 취할 수 있는 공간을 갖추고 있습니다.

### 한라컨벤션센터

한라컨벤션센터는 다양한 회의와 행사를 개최할 수 있는 다목적실과 각종 부대 시설을 갖추고 있으며 학생들을 위한 편의공간뿐만이 아닌 실무중심형 수업 및 현장실습을 수행함으로써 세계 최고 수준의 호텔·관광 분야 인재를 양성하는 데 중추적인 역할을 하고 있다.

### 한라·뉴캐슬 PBL 교육연구원

한라·뉴캐슬 PBL교육연구원은 '인간중심 기술사회 구현을 선도하는 전문 인력 양성 대학'이라는 「제주한라비전 2030」 비전 아래 '인간중심의 기술사회 구현을 선도하는 글로벌 전문인'을 목표로 글로벌 스탠다드에 부응하는 교육의 질적 개선을 도모하기 위한 전문 PBL교육연구기관이다. 본 연구원은 'LEARNING 5.0' 체계를 통해 4차 산업시대의 창의적 인재양성 교육의 방안으로 재조명되고 있는 PBL(Problem, Project, Practice-Based Learning)의 발전과 확산을 위해 PBL 교과개발 지원, 국내·외 교수대상 하계/동계 교수법 워크숍, 국제 PBL학술심포지엄 및 국외전문가 초청 워크숍, 〈Journal of Problem-Based Learning〉 발간 등 다양한 교수-학습법 개발 및 PBL 교육·연구 활성화에 주력하고 있다.

### BI Center

BI Center는 대학 내 제주인공지능연구소, 공학기술교육혁신센터, 융합미디어디자인센터, 제주향토식품연구소, 푸드아트센터를 비롯한 간호, 보건, 가정, 사회실무, 정보통신 계열의 대학 특성화와 연계하여 생명공학(BT)과 정보기술(IT)를 기반으로 한 벤처창업을 지원하고 실질적 산학협력을 통한 기술 집약형 강소기업을 육성하고 있다.

# 산학협력 부속기관
# ACADEMY INDUSTRY CO-OP

### 인력개발원

• 직업훈련센터
지역·산업 맞춤형 인력양성을 통하여 중소기업 재직자에게 능력개발기회를 부여하고, 사업주에게는 안정적인 인력공급과 생산성 향상을 제공하며, 우수한 훈련 시설 및 장비를 활용함으로써 중소기업에서 필요한 현장인력을 맞춤형 교육을 통해 인적자원을 육성하고, 재직근로자 직무능력향상 교육을 운영하고 있다.

• 일학습공동훈련센터
기업이 취업을 희망하는 청년 등을 학습근로자로 채용하여 학교와 산업현장에서 체계적인 교육(맞춤형 교육과정 개발 및 학습 방법 개선, 직무별 교육)을 제공함으로써 현장에서 요구하는 실무중심의 인력을 배출하여 학습근로자의 경쟁력 강화 및 실무 능력을 향상하고 교육 종료 후 학위 및 자격증 취득할 수 있는 교육과정을 운영하고 있다.

•취·창업지원센터
학생들의 개인별 역량지원과 진로지도를 통해 맞춤형 취업 정보를 제공하고, 기업의 요구 인력과 맞는 취업연계시스템을 운영하고 있다. 개인별 선호 직종을 파악하고 경력 · 이력시스템 관리와 연계하여 추업 정보를 제공하고 있다. 창업 동아리를 통한 창업 기회 제공과 캠프, 특강 등을 지원하고 다양한 산업체 연계 프로그램을 지원한다. 학생역량개발과 취업능력강화를 위한 취·창업 종합지원센터 기능을 맡고 있다.

### 교수매체개발센터

본 센터는 교육의 질적 향상과 교수-학습의 수월성 제고를 위한 교육매체 및 온라인 콘텐츠의 개발, 제작, 운영지원을 목적으로 한다. 이를 위하여 교육매체(e-learning 콘텐츠, e-Book 등) 개발·제작 지원 및 e-learning 교육매체 개발 ·제작 특강 개최, 플립드러닝 활성화를 위한 OCW와 MOOC 활용 콘텐츠 개발 정책 수립·추진 및 e-learning 교육 프로그램 운영과 시스템 운영을 지원하고 있다.

### 문화관광교육연구원

제주특별자치도 내외 모든 문화관광 분야의 현황 파악과 문제점의 연구·보완을 통하여 문화관광 분야가 생산적 합리성 위에 균형 있게 발전할 수 있도록 정책 수립 및 학문적 이론을 정립하고, 제주도 민속문화의 발굴·보존·정리·연구 및 관광자원화 추진을 목적으로 1991년 설립되었다.

### 제주인공지능연구소

제주인공지능연구소(CAII)는 혁명적 기술사회 도래에 대비하는 인공지능 관련 혁신원천기술 개발과, 그것의 다산업적 응용기술 연구에 주요 목적을 두고, 특히 제주지역 경제, 사회, 문화에 특화된 스마트팜, 스마트시티, 스마트관광 등의 실현을 위한 맞춤형 인공지능기술의 연구개발과 자문에 그 특수목적을 가지며, 인공지능 전문인력 양성을 위한 교육프로그램의 개발과 보급에도 임무를 더한다.

### 생명과학연구원

생명과학연구원은 생물학을 기반으로 다양하고 복잡한 생명현상을 탐구하고 나아가 의학 및 중개의학 분야에서 암을 비롯한 다양한 질병의 원인 및 작용기전 등을 연구하여, 궁극적으로 질병의 예방 및 치료, 신약 개발에 기여하고자 한다. 최종적으로 바이오기술 기반 맞춤형 미래유망기술 관련 연구를 수행하여 4차혁명시대의 미래니즈에 부합되는 연구원으로 발전하는 것을 목표로 한다.

### KADI (Korean Art & Design Institute)

KADI는 디자인 산업 활성화, 디자인 인프라와 연구를 토대로 아트앤디자인 전문 창업 지원 및 지역사회 연계, 지역 특화 산업 융합디자인 연구소이며, 연구와 더불어 예술과 디자인을 기반으로 한 국내·외 관련 학교, 단체, 협회 등과의 국제 교류 활성화, 국내·외 저명한 디자이너와의 교류를 통한 컨퍼런스, 캠페인 등을 주도, 국내·외 전람회 등의 행사 주최 및 참여로 우리 대학 예술과 디자인의 저변 확대와 전문성 향상, 확대를 통한 예술과 디자인의 대중화, 특성화 활성을 목적으로 한다.

### 메타인지연구센터

Human Speech, Voice, Audio Signal에 대한 수집, 정제, 분석을 통해 음원 분리, 음성 인식, 그리고 음성 합성 등의 기술을 연구한다. 이를 바탕으로 가상세계 character들 간의 의사소통 기능을 구현하기 위한 연구를 수행한다. 제주인공지능연구소 등 교내외 타 연구소와의 협업을 통해 인간의 귀(Speech-In)와 입(Speech-Out)에 해당하는 기능을 구현하고자 하며, 나아가 음성학 및 언어학, 심리학 등 유관 학문과의 공동연구를 통해 음성 관련 연구의 고도화를 추구한다

### 해양레저스포츠센터

해양경찰청 지정 면허 시험장 및 면제교육기관으로 보트·요트 조종면허 취득 교육과 수상안전교육 등으로 해양레저 인력 양성을 위한 업무를 수행하고 있다.

### 의료복지교육연구원

의료복지교육연구원은 의료보건 및 복지교육을 통하여 지역사회 역량증진에 적극 봉사함으로써 국가와 사회에 이바지함을 목적으로 하고 있다. 변화하는 보건의료환경에 능동적으로 대처하고자 보건·간호·복지 분야의 핵심역량을 강화하고, 대학의 특성화 및 경쟁력 제고에 선도적인 역할을 수행하고자 노력하고 있다.


캠퍼스 전경

### 국제자유도시센터

국제자유도시 또는 이와 관련된 학문과 문화 및 이의 응용에 관한 지식의 향상을 도모하고, 나아가 관련 분야의 학술 교류 및 제주국제자유도시의 발전과 국제적인 홍보에 기여함을 목적으로 한다.

### 한라·스토니브룩 응급의료교육원

국제자유도시 및 제주특별자치도의 출범에 맞춰 국제 교류를 더욱 활성화하고 실제적인 국제화 교육을 위하여 미국 뉴욕주립대학(State University of New York at Stony Brook)과 학술교류 협력 협정을 체결하고, 2006년 국제적인 규모의 한라·스토니브룩 응급의료교육원을 개원하였다. 한라·스토니브룩 응급의료교육은 국내 최대 Simulation 센터로 국내 응급의료 Simulation 교육의 선도적인 역할을 수행해왔다. 미국심장협회(AHA)/대한심폐소생협회(KACPR)가 인증한 BLS(기본소생술)과 ACLS(전문심장소생술) 및 도내 유일한 KALS(한국전문소생술)의 Training Site로서 국제적 자격을 갖춘 전문간호보건인력을 배출하고 있다. 또한 뉴욕주립대학교와 연계하여 국내 응급의료 전문가들을 대상으로 First Airway LLC의 Difficult Airway Provider Program을 국내 최초로 운영하고 있다.

### 푸드아트센터

푸드아트센터는 제주특별자치도의 식문화를 한 단계 높이고자 개설되었다. 선두적인 위치에서 전문적으로 개발 편성된 교육 프로그램의 차별화된 강의와 내용으로 운영해 제주 지역의 음식문화를 선도할 수 있는 음식문화의 리더를 키워내는 것을 목적으로 한다.

• 제주향토식품연구소

제주향토식품연구소는 21세기를 맞이하여 고급화·다양화되는 현대인의 식생활 패턴을 선도하고자 한다. 중국을 포함한 외국에서 밀려들어오는 저가 수입식품 재료, 수입가공식품 등에 의해 식품개방의 경쟁이 점점 첨예해지고 있다. 국산 향토식품을 이용한 국제적 식품개발 및 기능성 식품의 성분분석과 생리활성물질에 대한 연구의 입지를 세우고 제주향토식품에 관한 지식보급 및 정보교환 등 제주 고유의 전통식품을 과학화, 현대화, 국제화하기 위한 연구 사업을 수행하기 위해 설립되었다.

### 한라·남개대학한어언문화연구센터

한라·남개대학한어언문화연구센터는 우리 대학과 중국 남개대학교가 2011년 8월 공동으로 설립, 중국 언어·문화 교육 발전과 국제교류 협력 분야를 더욱 확대하고 이를 통해 국제화 시대에 걸맞은 경쟁력 있는 인재를 양성하기 위해 운영하고 있다.

### 마산업교육연구원

마산업교육연구원은 말산업 발전에 필요한 지식 및 정보의 공유는 물론 산업체 종사자 등을 대상으로 승마, 경마에 필요한 말 조련기술 및 경영관리 등 산업현장의 필수인력을 교육 양성함으로써 제주특별자치도의 관광특화산업이며 우리나라의 21세기 신성장산업인 말산업 발전에 이바지함을 목적으로 한다.

• 마산업육성지원센터

마산업육성지원센터는 말 관련 산업 육성에 필요한 다양한 분야의 기술보급과 인력양성을 통하여 지역사회에 적극 봉사함을 목적으로 한다.

### 제주지역사회간호센터

제주지역사회간호센터의 운영비전은 지역사회 건강증진을 위하여 전문 인력과 시설 등을 공동 활용하여 지역사회 건강 수준 향상을 위한 제반 활동을 수행하는 것이며, 운영목표는 지역사회 주민의 건강 향상을 위한 제반 활동 강화, 지역사회 기관과의 긴밀한 협조체계 구축개발 및 운영, 지역사회 주민의 건강문제와 관련된 프로그램 개발 증대, 심뇌혈관질환 및 고혈압·당뇨병 관련 지표 향상, 심뇌혈관질환 예방관리사업의 효율적 수행, 지역주민의 힐링, 건강 등에 수반되는 활동 강화, 노인건강 교육 및 치매 예방을 위한 교육프로그램을 개발하고 수행하는 것이다.

### 유아교사교육원

유아교사교육원은 일반인을 대상으로 유아숲자도시 양성과정과 유아교육기관 교직원을 대상으로 보수교육과정을 운영한다. 현재 일반직무교육, 승급교육, 원장 사전 직무교육 등 보육관련 집합교육을 실시하고 있으며, 양질의 강의를 위해 관련 분야의 연구를 수행하고 있고, 현장교사의 교수학습방법 지원, 산업체와의 상호 교류 활성화를 통한 다양한 교육프로그램을 수행하고자 노력하고 있습니다.

### 중소기업산학연협력센터

산학협력 사업 추진을 위한 전문기관으로서 지방자치단체 및 정부 산하 기관에서 주관하는 사업에 참여하여 대학과 도내 외 중소기업간을 연계하여 산학연간의 상호협력체계를 강화하고, 교류를 통한 중소기업의 기술력 향상을 위해 노력하고 있으며, 산학연기술개발사업의 유치 및 관리, R&D사업관리 및 지원기업체 대상교육, 애로기술 해소 등 기업지원 사업, 중소기업 산학협력 제주지역 협의체 운영, 연구비 실태조사에 관한 사항 등 기타 센터의 목적에 부합되는 역할을 수행함으로써 지역사회 산업기반 확충과 중소기업의 경쟁력 강화를 목적으로 설립하여 운영하고 있다.

# HISTORY OF CHEJU HALLA UNIVERSITY

## • 학훈 | 지성, 창조, 봉사

*1969*
- 초급대학과정, 제주도 공립 제주간호학교 설립인가

*1985*
- 학교법인 한라학원으로 설립자 변경

*1998*
- 제주한라대학으로 교명 변경
- 간호보건인력 양성부문 자구노력
- 우수대학(교육과학기술부)

*1999*
- 국제관광 전문인력 양성부문
- 우수대학(교육과학기술부)

*2000*
- 응급의료교육센터 설립·운영
- 우수대학(교육과학기술부)

*2001*
- 응급의료교육원 활성화 우수대학(교육과학기술부)
- 문제중심학습법(PBL) 적용 우수대학(교육과학기술부)
- IT인력양성사업 지원대학(정보통신부)

*2002*
- 간호보건인력 사이버교육 프로그램 우수대학(교육과학기술부)
- 문제중심학습법을 통한 현장실무능력 향상 우수대학(교육과학기술부)
- 주문식교육 우수대학(교육과학기술부)
- 실고 경진대회 부문 우수대학(교육과학기술부)
- IT 인력양성사업 지원대학(정보통신부)

*2003*
- 간호·보건인력 실무능력 향상 시뮬레이션 교육 우수대학
- PBL 교육컨소시엄을 통한 현장실무형 전문인력 양성 우수대학(교육과학기술부)
- 주문식교육 우수대학(교육과학기술부)
- 실고연계 교육과정 운영 우수대학(교육과학기술부)
- 실고경진대회 부문 우수대학(교육과학기술부)

*2004*
- IT학과 교과과정 개편 지원 우수대학(정보통신부)
- 문화콘텐츠 특성화 장비지원 우수대학(문화체육관광부)
- S-PBL을 통한 국제자유도시가 요구하는 간호보건전문인력 양성
- 현장실무 아카데미를 통한 산학일체형 전문인력양성
- 아열대 생물산업 인력양성사업 협력대학(NURI)(교육과학기술부)
- 친환경 해양산업 뉴프론티어 전문인력 양성사업 협력대학(NURI)

*2005*
- IT학과 교과과정 개편지원사업 계속지원 선정(정보통신부)
- 문화콘텐츠 특성화 교육기관 장비지원사업 계속지원 선정(문화관광부)
- S-PBL을 통한 국제자유도시가 요구하는 간호보건전문인력 양성 우수대학 계속지원 선정
- 현장실무아카데미 확대운영을 위한 산학일체형 전문인력양성 우수대학(주문식)
- 지방대학 혁신역량강화사업(NURI) 협력대학(교육인적자원부)
- 지역혁신특성화시범사업(RIS) 협력대학(산업자원부)
- 성장동력 특성화대학 디지털콘텐츠 분야 우수대학(교육인적자원부, 산업자원부, 노동부)

*2006*
- Core Skill-TLP 교육을 통해 제주특별자치도의 건강,안전도시 실현을 위한 간호보건전문 인력 양성 우수대학(교육인적자원부)
- 주문식 교육 우수대학(교육인적자원부)

*2007*
- 제주MBC와 산학 협력 협정 체결
- 2007년도 취업통계조사 전국 우수대학 선정(교육과학기술부)
- 학사학위 전공심화과정 인가 (교육과학기술부)간호학과, 보건학과

*2008*
- 호주 뉴캐슬대학교와 간호학과정 연계교육과정 운영
- 정보통신연구진흥원 주관 'IT실무인력양성사업' 선정
- 전문대학 특성화사업 우수사례 경진대회 최우수대학 선정(교육과학기술부)
- 2008년도 취업통계조사 전국 우수대학 선정(교육과학기술부)
- 전문대학 학과평가 음악과 최우수대학 선정(한국전문대학교육협의회)
- 학사학위 전공심화과정 인가 (교육과학기술부)관광학과, 통신컴퓨터공학과

*2009*
- 해군 제주방어사령부 학군 교류협정 체결
- 학장, 부학장 명칭을 총장, 부총장으로 변경
- 학사학위 전공심화과정을 통한 학사학위 졸업생 39명 배출
- 고학력 청년여성들을 위한 지역사회 맞춤형 취업지원 사업 선정(여성부)
- 대학 취업지원기능 확충사업 선정(노동부)
- 공자학원 개원
- 전문대학교육역량 강화사업 최우수대학 선정(교육과학기술부)
- 참여형 문화조직사(문화PD)사업 위탁교육 기관 선정
- 문화콘텐츠 특성화 교육 위탁기관 선정
- 스위스호텔대학(SSTH)과 공동교육과정 운영 및복수학위과정 협약 체결
- 중소기업 직업훈련 컨소시엄 운영기관 선정
- YTN 사이언즈 TV 간 과학방송 사업협력 협약체결
- KCTV제주방송과 제주국제자유도시 중국어 뉴스 공동제작협약 체결
- 영국 University of Chichester와 공동 교육과정 운영협약 체결
- 일본 시가코켄호텔연합회 2010년 해외취업연수프로그램 관련 협정 체결
- 제주관광공사 업무협약 체결
- 한국사학진흥재단 경영분석 최우수대학 선정
- 대학 평생교육활성화 지원사업선정 (2009~2012, 교육과학기술부)

*2010*
- 제주국제자유도시 문화관광 학술 심포지엄 개최
- 지역사회서비스 청년사업단 사업 선정 (보건복지가족부, 제주도)
- 스위스호텔대학(SSTH)과 분교설립 MOU체결
- 전문대학 교육역량강화사업 3년 연속 우수대학 선정(교육과학기술부)
- 국제화 거점 전문대학육성사업 지원대상 선정(교육과학기술부)
- 해양레저스포츠 및 해양응급의료 교육학습관 준공
- 전문대학 대표브랜드 사업 지원대학 선정(교육과학기술부)
- 특성화교육기관 지원사업 수행기관 선정(한국콘텐츠진흥원)

**2010**
- 해양레저스포츠센터 개소
- 대외협력센터 개소
- 제주지역 요트조정면허시험 대행기관 선정(해양경찰청)

**2011**
- 2011 청년등 사회적기업가 육성사업 선정 (한국사회적기업진흥원)
- 청년 등 사회적기업가 육성사업 선정 (한국사회적기업진흥원)
- 전문대학 교육역량강화사업 4년 연속 우수대학 선정(교육과학기술부)
- '2011 대학 평생교육활성화 지원사업' 평생학습중심대학 선정(교육과학기술부)
- 해외산업체 연계 외국인 유학생 교육선도 전문대학 육성사업(교육과학기술부)
- 전문대학 대표브랜드사업 지원대학선정 (교육과학기술부)
- WCC(World Class College) 선정
- 제주한라대학교로 교명 변경
- 간호학과 학사학위(4년제) 과정 설치 승인

**2012**
- 전문대학 기관평가 인증대학 선정 (한국전문대학교육협의회)
- 전문대학 교육역량 강화사업 5년 연속 우수대학 선정(교육과학기술부)
- 산학협력 선도 전문대학 육성사업(LINC) 선정(교육과학기술부)

**2013**
- '국내 최초' 전문학사와 학사학위 과정을 함께 운영하는 대학으로 인가(제주특별자치도)
- 제주한라대학교-(주)대진애니메이션과의 문화콘텐츠산업 전문인력양성 산학협력 교류협정 체결
- 스마트모바일 앱 융합기술 전문인력양성 활성화를 위한 업무제휴 협약 체결
- 제주한라대학교 건축디자인과와 몽골 Polytechnic College(PTC)와의 MOU체결
- 제주한라대학교 유아교육과와 몽골 Margard University 유아교육과의 MOU체결
- 평생학습 중심대학 육성사업 5년 연속 선정 (교육부)
- 유아교육과 2013년 교원양성기관평가 최우수 A등급 획득 (교육부,한국교육개발원)
- 제주한라대학교-노형중학교 학교시설 공동사용을 위한 협약 체결
- 제주한라대학교 도서관 한국학술정보협의회 우수기관상 수상 (한국학술정보협의회)
- KOFIH 보건의료 민관협력사업 관련 베트남 빈딩성 보건국과의 MOU체결
- 제주한라대학교 '제주고등학교-(주)이랜드파크' 산학교육협약 체결
- 중국 남소성 남경상업학교 간 교류협약 체결
- 제주특별자치도교육청과 중국어 문화교육 교류프로그램 협력 협약 체결
- 제주한라대학교 '교육역량 강화사업' 우수 선정 (교육부)

**2014**
- KOICA「대학교 국제개발협력 이해증진사업」 약정 체결
- 제주한라대학교 간호학과 4년제 승격 후 첫 국가고시 100% 합격
- 제주한라대학교, '외국인 유학생 유치·관리역량 인증대학' 선정
- 교육부와 한국연구재단 지정 전문대학 유일 '국제협력선도대학' 선정
- 교육부 세계로사업 선정
- 2015 정부초청 외국인 전문학사 장학생 시범선발 수학대학 선정
- 3년 연속 해외취업자 전국 1위 달성
- 세계적 수준의 전문대학 WCC(World Class College) 재지정
- 농림축산식품부 지정 말산업 전문인력 양성기관 선정

**2015**
- 스위스호텔협회 hotelleriesuisse와 호텔·관광 분야 교육협력 MOU체결
- 제주한라대학교-녹지그룹 그린헬스케어 주식회사 간 글로벌 기업인재 양성을 위한 산학협력 협약 체결
- (사)한국3D프린팅협회와 업무협약 체결
- 평생학습 중심대학 육성사업 7년 연속 선정(교육부)
- 도내유일 테크숍구축 지원사업 선정 (중소기업청)
- 공자학원 '세계 선진우수 공자학원상' 수상

**2016**
- 외국인 유학생 유치·관리 역량 3년 연속 우수대학 선정
- 2017 정부초청 외국인 전문 학사 과정 장학생 수학대학 선정
- 제13차 제주국제자유도시 문화관광 학술심포지엄 개최
- 한국프랜차이즈산업협회와 산학협력 MOU 체결
- 전문대학 기관평가 인증대학 선정 (한국전문대학교육협의회)

**2017**
- 교육국제화 역량 인증대학 선정 (교육부)
- 고려대학교 세종캠퍼스와 외국인 학교 연계 편입학 협약 체결
- 베트남 NGUYEN TRAI COLLEGE 외 5개 대학과 교류 협약 체결
- 일본 다마대학과 국제교류 협정 체결

**2018**
- 제11차 PBL 국제학술심포지엄 개최
- 제17차 국제자유도시 문화관광 학술심포지엄 개최
- 호주 BOXHILL INSTITUTE 업무협약 체결
- 2018년 대학기본역량진단평가 결과 '자율개선대학' 선정

**2019**
- 교육부 추진 전문대 LINC + 육성사업 (산학협력고도화형) 2단계 대상 선정
- 호주 Holmesglen Institute간 업무 협약 체결
- 교육국제화역량 인증대학유지 및 불법체류율 1%미만 대학선정
- 일본 야마구치대학과 업무협약 체결
- 롯데관광개발 (주)그랜드하얏트 제주간 산악협력업무 협약

**2020**
- 전문대학 최초 기술지주주식회사 설립 인가(교육부)
- 전문대학 최초 정부초청외국인 장학생(GKS) 한국어연수기관 선정

**2021**
- '2020 ~ 2022 교육국제화 역량인증 대학' 선정
- 대학 기본역량진단평가에 따른 '일반재정지원대학' 선정
- 말산업전문인력양성 우수기관 선정(농림축산식품부)
- '2021년 대학 기본역량 진단평가' '일반재정지원대학' 선정(교육부)
- 중국 청도항성과학기술학원과 전공심화 학사학위 편입 프로그램 협약 체결
- 제주한라대학교 축구부 창단

**2022**
- (사)태평양아시아협회와 상호협력 업무협약 체결
- ㈜파르나스호텔과 산학협력 협약 체결
- '천원의 아침밥' 사업 선정(농림수산식품교육문화정보원)
- 제주여자상업고등학교와 중국어·문화교육 교류 프로그램 협력 협약 체결
- 제주여성가족연구원과 양성평등 교육연구 및 문화확산을 위한 업무협약 체결
- 제주특별자치도농업기술원과 제주 농업·농촌발전을 위한 업무협약 체결
- 2022. 6. 8(사)대한산업보건협회와 산업보건분야 협력체계 구축을 위한 업무협약 체결
- 대한산업안전협회와 산업재해예방 및 안전문화 확산을 위한 공동협력 업무협약 체결
- 말산업전문인력양성 우수기관 선정(농림축산식품부)
- 제주시정신건강복지센터, 제주중독관리통합지원센터와 대학생 정신건강증진과 중독예방을 위한 업무협약 체결
- 미얀마 양곤외국어대학교와 학술교류 협약 체결
- 우즈베키스탄 안디잔 세계언어대학교와 세종학당 설립 추진을 위한 교류 협약식 체결
- 제주특별자치도교육청과 고교학점제 협력체제 구축을 위한 공동협력 업무협약 체결

**2023**
- 대정중학교와 중국어·문화교육 교류 프로그램 협력 협약 체결
- ㈜람정제주개발 제주신화월드와 우수인력 양성 및 상호 발전을 위한 공동협력 업무협약 체결
- 신규 세종학당 지정(문화관광부 세종학당재단)
- ㈜솔트룩스와 수요 맞춤형 인재 양성과 산학협력 네트워크 활성화를 위한 업무협약 체결
- 화청그룹 뉴화청국제여행사와 제주 특화 산업 맞춤형 한중 글로벌 인력양성을 위한 업무협약 체결
- 우즈베키스탄 타슈켄트국제대학교 및 코칸드대학교와 학생교류 및 학술교류 발전을 위한 업무협약 체결


CHEJU HALLA UNIVERSITY